



## INDICE

➤	<b>Tramos padrón de vehículos</b>	<b>3</b>
➤	<b>Accidentes de tráfico</b>	<b>5</b>
	◦ Distribución por meses	5
	◦ Distribución: Días de la semana	6
	◦ Descripción - casuística	
	◦ Datos espaciales	7
➤	<b>Alcoholemias judiciales</b>	<b>10</b>
	◦ CIBAS / NEGATIVAS / CSP	11
	◦ Reparto por meses / días	12
➤	<b>Denuncias de tráfico</b>	<b>16</b>
	Remitidas a la Jefatura Provincial de Tráfico	17
	◦ Distribución por meses	17
	◦ Distribución según Textos legales	18
	◦ Distribución por preceptos	20
	Remitidas a SUMA: infracciones tráfico	21
	◦ Distribución por meses	22
	◦ Distribución: según Textos legales	22
	◦ Distribución según artículos infringidos	23
	Remitidas a SUMA: Infracciones Convivencia	23
	◦ Distribución por meses	23
	◦ Comparativa anual Alcohol / Drogas	24
	◦ Distribución denuncias OMC por tipos	25
➤	<b>Servicios por la Grúa Municipal</b>	<b>26</b>
	◦ Vehículos retirados por meses	27
	◦ Servicios realizados por empresa externa	28
➤	<b>Servicio de objetos perdidos</b>	<b>30</b>
	◦ Recepción – Devolución por meses	31



➤	<b>Apartado Seguridad Ciudadana</b>	<b>30</b>
	◦ Diligencias prevención (cursadas a Guardia Civil)	33
	◦ Diligencias tramitadas por meses	34
	◦ Comparativa anual	34
	◦ Clasificación de informes	35
	◦ Desglose de conceptos	36
	<b>Robos y Hurtos</b>	<b>37</b>
	◦ Distribución según meses	38
	◦ Distribución según días de la semana	39
	◦ Datos espaciales	40
	<b>Orden público</b>	<b>43</b>
	◦ Servicios según grupos	44
	◦ Distribución por meses	44
	◦ Distribución por días de la semana	45
	◦ Clasificación descriptiva - epígrafes	46
	<b>Violencia de Género</b>	<b>48</b>
	◦ Clasificación servicios en Viogen	49
	◦ Distribución servicios por días de la semana	50
	<b>Detenciones por Policía Local</b>	<b>51</b>
	◦ Distribución por meses y porcentajes	52
	◦ Distribución según género y edad	52
	◦ Distribución según tipo de delito	53
	◦ Comparativa anual detenciones	54
➤	<b>Colaboración con la Admon. de Justicia</b>	<b>55</b>
	◦ Clasificación gestiones judiciales	56
	◦ Comparativa anual	57
➤	<b>Intervenciones con animales</b>	<b>58</b>
	◦ Clasificación. Reparto por grupos y tipos	59
	◦ Reparto por días de semana	60



**TRAMOS PADRÓN DE VEHÍCULOS                      2023                      093-NOVELDA**

Tipo vehículo	Tramo desde	Tramo hasta	N.º vehículos
AUTOBUS	21	50,01	3
Plazas	50,01	9999	7
			<b>10</b>
CAMIÓN	0	1000	978
TM.	1000	2999	420
	2999	9999	51
	9999,01	9999	24
			<b>1473</b>
CICLOMOTOR	0	9999	<b>1109</b>
MOTOCICLETA	0	125,01	842
C.C.	125,01	250	348
	250,01	500	215
	500,01	1000	554
	1000,01	9999	118
			<b>2077</b>
REMOLQUE	750,01	1000	12
MMA.	10000	2999,01	59
	2999,01	9999	142
			<b>213</b>
SEMIREMOLQUE	2999,01	9999	1
TRACTOR	0	16	289
	16	25,01	116
	25,01	9999	131
			<b>536</b>



**Excmo. Ayuntamiento de Novelda**  
*SERVICIOS de SEGURIDAD  
y EMERGENCIAS*

Seguridad Ciudadana  
y Tráfico

TURISMO	0	8	997	
C.V.	8	12	7594	
	12	16	4827	
	16	20	523	
	20	9999	104	
			<b>14045</b>	
<b>TOTAL ....</b>				<b>19.464</b>



### ACCIDENTE SIN HERIDOS

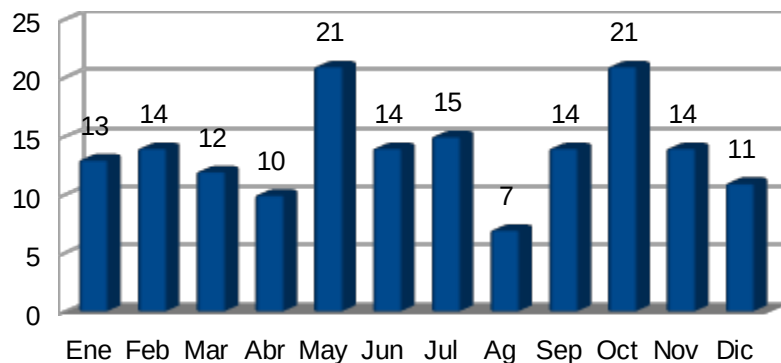

### ACCIDENTES CON HERIDOS

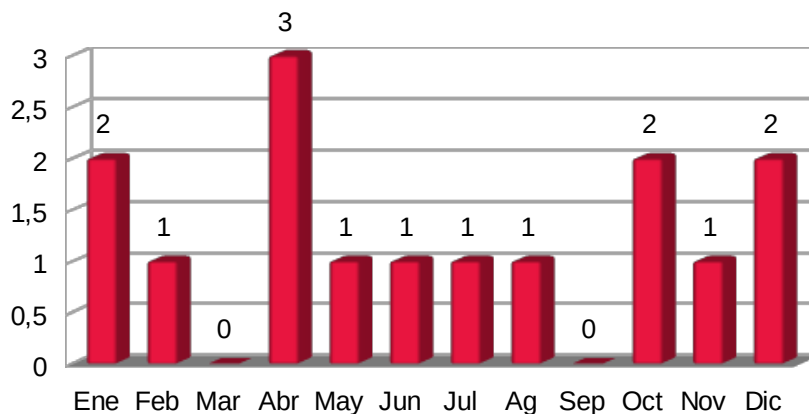

<b>AÑO 2023</b>	Ene	Feb	Mar	Abr	May	Jun	Jul	Ag	Sep	Oct	Nov	Dic	Total
Accidentes S/H	13	14	12	10	21	14	15	7	14	21	14	11	<b>166</b>
Accidentes C/H	2	1	0	3	1	1	1	1	0	2	1	2	<b>15</b>
Accidentes C/F	-	-	-	-	-	-	-	-	-	-	-	-	<b>0</b>
<b>TOTAL</b>	<b>15</b>	<b>15</b>	<b>12</b>	<b>13</b>	<b>22</b>	<b>15</b>	<b>16</b>	<b>8</b>	<b>14</b>	<b>23</b>	<b>15</b>	<b>13</b>	<b>181</b>

<b>AÑO 2022</b>	Ene	Feb	Mar	Abr	May	Jun	Jul	Ag	Sep	Oct	Nov	Dic	Total
Accidentes	8	15	9	8	10	12	12	12	12	26	14	30	168

Accidentes	L	M	X	J	V	S	D	Total
<b>2023</b>	<b>16</b>	<b>24</b>	<b>37</b>	<b>30</b>	<b>31</b>	<b>20</b>	<b>23</b>	<b>181</b>
2022	22	26	22	21	28	31	18	168
Increment.	<b>-38 %</b>	<b>-8 %</b>	<b>41 %</b>	<b>30 %</b>	<b>10 %</b>	<b>-55 %</b>	<b>22 %</b>	<b>7 %</b>

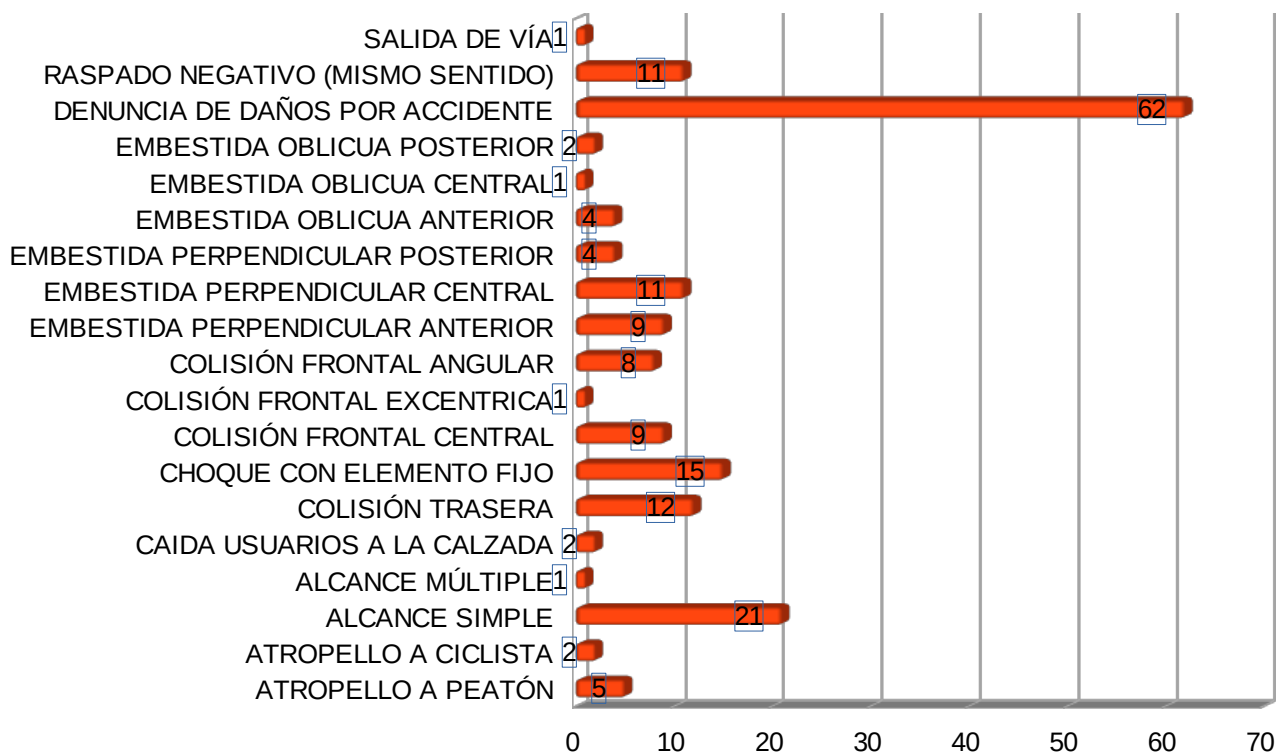

### DISTRIBUCIÓN DE ACCIDENTES POR DÍAS.

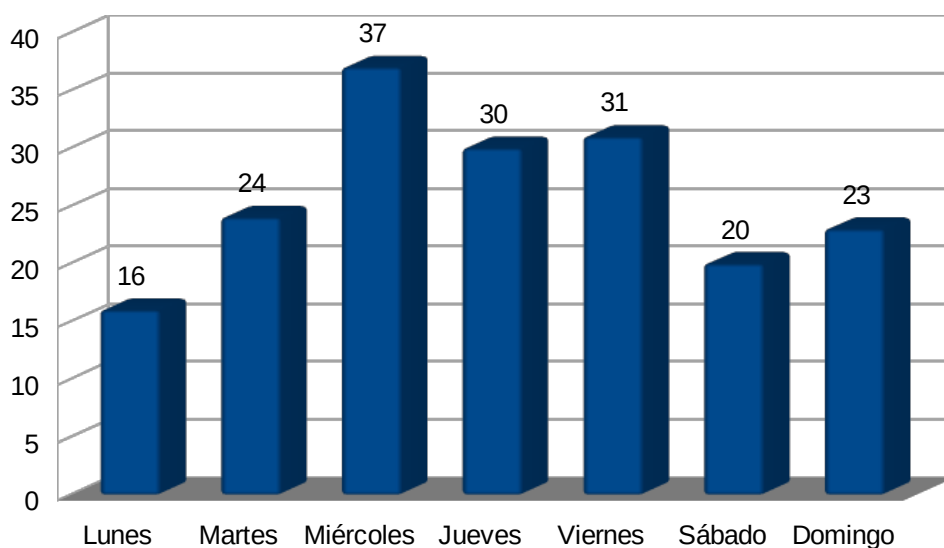



### ACCIDENTES / Día Semana

2023	L	M	X	J	V	S	D	Total
Accidentes	16	24	37	30	31	20	23	<b>181</b>

### ACCIDENTES / Franja Horaria

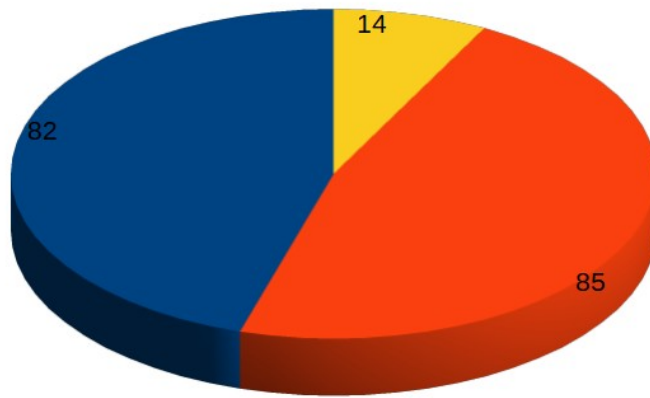

06:00 a 14:00	82
14:00 a 22:00	85
22:00 a 06:00	14
<b>TOTAL ..</b>	<b>181</b>

### DATOS ESPACIALES



DE LA CONSTITUCIÓN	13
MARÍA CRISTINA	10
JESUS NAVARRO JOVER	9
VIRGEN DEL REMEDIO	8
MAESTRO RAMIS	7
BENITO PÉREZ GALDÓS	6
ALFONSO EL SABIO	5
DE LES CORTS VALENCIANES	5
SENTENERO	5
VIRGEN DE LOS DESAMPARADOS	5
CERVANTES	4
DE LOS REYES CATÓLICOS	4
ALCALDE MANUEL ALBEROLA	3
CID	3
DE LA VIRGEN DE LOS DESAMPARADOS	3
PABLO PICASSO	3
ALFONSO XII	2
ARGENTINA	2
AUSIÀS MARCH	2
AVENIDA INGENIERO ENRIQUE SANTO	2
CAPELLÁN MARGALL	2
COLÓN	2
DE ELCHE	2
DE PÍO XII	2
DEL CEMENTERIO VIEJO	2
DEL RIO VINALOPÓ	2
GABRIEL MIRÓ	2
JACINTO BENAVENTE	2
JAUME II	2
JOSÉ NOGUERA	2
MÉNDEZ NÚÑEZ	2
PARKING ZONA COMERCIAL AVDA. JESÚS NAVARRO JOVER	2
SERRA DEL SIT	2
TIRSO DE MOLINA	2
VICENTE BLASCO IBÁÑEZ	2
ABOGADO LÁZARO LÓPEZ	1
BARRIO DE LA ESTACIÓN	1
BETÍES	1





CANTÓ DEL DELME	1
CARDENAL CISNEROS	1
CRONISTA VICENTE SALA CAÑELLAS	1
CURA GONZALEZ	1
CV-84 RONDA SUR	1
DAIRA DE BIR-LEHLÚ	1
DAOIZ Y VELARDE	1
DE LA LIBERTAD	1
DE LA MAGDALENA	1
DE LA PIEDRA	1
DE LAS DEHESAS	1
DE LAS ESPECIAS	1
DE SANTA MARÍA MAGDALENA	1
DE VINALOPÓ	1
DON QUIJOTE	1
FELIPE II	1
GARCIA LORCA	1
HERMANOS QUINTERO	1
JOANOT MARTORELL	1
JUAN XXIII	1
JUAN RAMÓN JIMÉNEZ	1
JUAN SEBASTIÁN ELCANO	1
JUAN XXIII	1
LA FONT	1
LA GARROVA	1
LA MOLA	1
LA ROMANA	1
LEPANTO	1
LOPE DE VEGA	1
LUIS CORTÉS IÑESTA	1
MANUEL DE FALLA	1
MENENDEZ PELAYO	1
N-325	1
NAVAS DE TOLOSA	1
OSCAR ESPLA	1
PADRE LORENZO	1
PARKING MC DONALDS	1
PAU CASALS	1
PURÍSIMA	1



**Excmo. Ayuntamiento de Novelda**  
*SERVICIOS de SEGURIDAD  
y EMERGENCIAS*

Seguridad Ciudadana  
y Tráfico

ROTONDA LEDUA PARK	1
SALVADOR DE MADARIAGA	1
SAN ALFONSO	1
SAN LAZARO	1
SANTA ROSALÍA	1
SIRERA Y DARA	1
VALENCIA	1
VÁZQUEZ DE MELLA	1



## DELITOS CONTRA LA SEGURIDAD VIAL

### ALCOHOLEMIAS – NEGATIVAS – CSP – CONDUCCIÓN TEMERARIA





2023						2022					
	CIBA	NEG	CSP	TEM	Total	CIBA	NEG	CSP	TEM	Total ..	Incremento
ENER		1			1	1	1			2	-100 %
FEBR	3		2		5	5	0	2	2	9	-80 %
MAR	3				3	2	1	2	1	6	-100 %
ABRIL	1	2	1		4	2	1			3	25 %
MAYO	3		1		4	1		2	1	4	0 %
JUN	3	1	2		6	3	1			4	33 %
JUL	2				2	6				6	-200 %
AGOS	3	1	2		6					0	100 %
SEPT	1	1			2	4	1	5		10	-400 %
OCT	4	1			5	4		2		6	-20 %
NOV	6		1		7	4	1			5	29 %
DIC	1	1			2	3	2	1		6	-200 %
<b>Total ..</b>	<b>31</b>	<b>8</b>	<b>8</b>		<b>47</b>	<b>35</b>	<b>8</b>	<b>14</b>	<b>4</b>	<b>61</b>	<b>-30 %</b>

### DISTRIBUCIÓN MENSUAL

2023	Ene	Feb	Mar	Abr	May	Jun	Jul	Ag	Sep	Oct	Nov	Dic	Total
CIBA		3	3	1	3	3	2	3	1	4	6	1	30
NEGATIVA	1			2		1		1	1	1		1	8
CSP		2		1	1	2	2		1		1		9
TOTAL	1	2	0	3	1	3	2	1	2	1	1	1	47



### DELITOS CONTRA LA SEGURIDAD VIAL

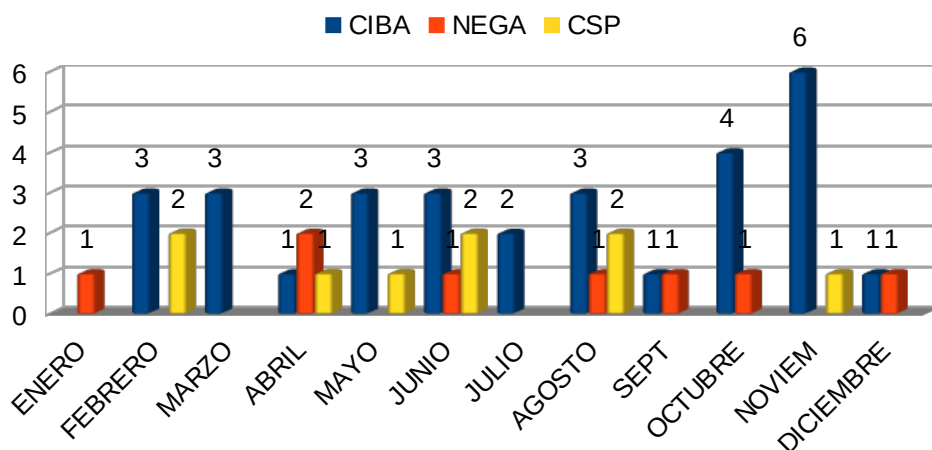

### Reparto por días / Atestados

	L	M	X	J	V	S	D	Total
<b>Delitos contra Seguridad vial</b>	2	4	4	8	7	8	14	<b>47</b>

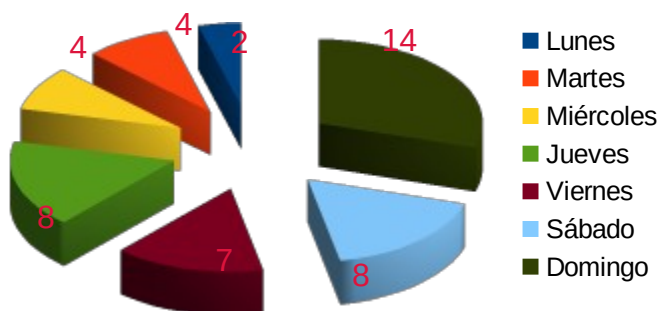



### Reparto por horas / Atestados

00:00 a 01:00	2	12:00 a 13:00	2
01:00 a 02:00	6	13:00 a 14:00	0
02:00 a 03:00	1	14:00 a 15:00	0
03:00 a 04:00	6	15:00 a 16:00	0
04:00 a 05:00	4	16:00 a 17:00	0
05:00 a 06:00	4	17:00 a 18:00	2
06:00 a 07:00	0	18:00 a 19:00	0
07:00 a 08:00	0	20:00 a 21:00	1
08:00 a 09:00	0	21:00 a 22:00	7
09:00 a 10:00	0	22:00 a 23:00	2
10:00 a 11:00	1	23:00 a 23:59	4
11:00 a 12:00	1		
		<b>Total ...</b>	<b>47</b>

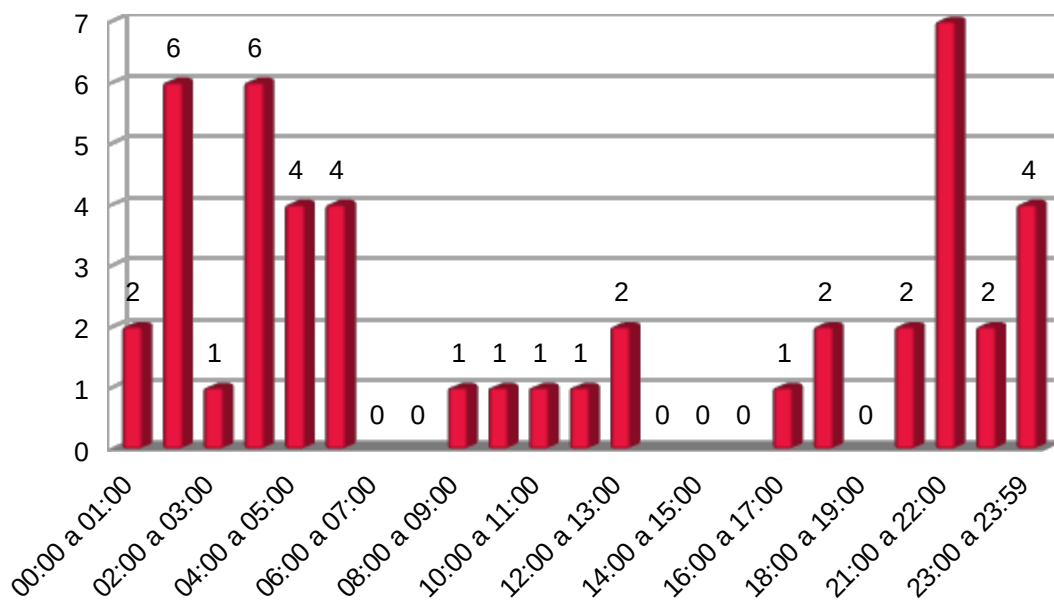

### DATOS ESPACIALES



Localización	Núm.
CONSTITUCIÓN	3
DE LOS REYES CATÓLICOS	3
DEL RIO VINALOPÓ	3
CAMÍ CAMPET	2
CURA GONZÁLEZ	2
DE LES CORTS VALENCIANES	2
ELCHE	2
VIRIATO	2
AUSIAS MARCH	1
CAMÍ DE CASTELLA	1
CARDENAL CISNEROS	1
CERVANTES	1
DOCTOR FLEMING	1
FELIPE II	1
GABRIEL MIRÓ	1
GAYARRE	1
INGENIERO ENRIQUE SANTO	1
INGENIERO JOSÉ SALA SALA	1
ISAAC PERAL	1
JOANOT MARTORELL	1
JUAN XXIII	1
JUMILLA	1
LOPE DE VEGA	1
LUIS CORTÉS IÑESTA	1
MAESTRO PARRA	1
MAESTRO RAMIS	1
MANUEL BONMATÍ	1
MARÍA AUXILIADORA	1
PABLO SARASATE	1
PAU CASALS	1
PLAZA JUAN XXIII	1
POETA AUSIÀS MARCH	1
POETA GARCÍA LORCA	1
SANTA INÉS	1
SENTENERO	1
VIRGEN DE LOS DESAMPARADOS	1



---

**DENUNCIAS DE TRÁFICO:**

**JEFATURA PROVINCIAL DE TRÁFICO**







**DISTRIBUCIÓN DENUNCIAS DGT POR MESES**

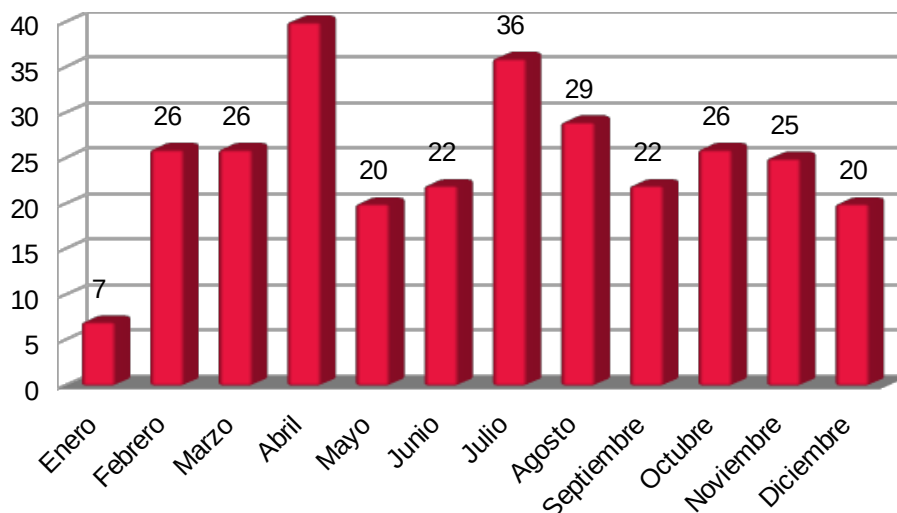

	2023	2022	INCREM
Enero	7	17	-143 %
Febrero	26	21	19 %
Marzo	26	17	35 %
Abril	40	28	30 %
Mayo	20	22	-10 %
Junio	22	15	32 %
Julio	36	14	61 %
Agosto	29	46	-59 %
Septiembre	22	26	-18 %
Octubre	26	35	-35 %
Noviembre	25	39	-56 %
Diciembre	20	31	-55 %
Total	299	311	-4 %



### DISTRIBUCIÓN TEXTOS LEGALES

- CIR - RD 1428/2003      ■ CON – RD 818/2009
- SOA - RDL 8/2004 SOA   ■ VEH - RD 2822/1998

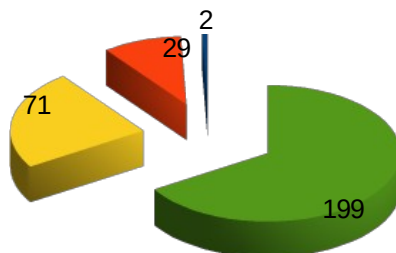

Preceptos / Textos legales 2023	2023	2022	Increment
Ley de Responsabilidad Civil y Seguro en la circulación - RDL 8/2004 SOA	71	110	100 %
Reglamento General de Conductores - RD 818/2009 CON	29	10	66 %
Reglamento General de Vehículos - RD 2822/1998 VEH	199	187	-61 %
Reglamento General de Circulación – RD 1428/2003 CIR	2	0	6 %
<b>Total</b>	<b>301</b>	<b>311</b>	<b>-3 %</b>

### DENUNCIAS DGT / Franjas horarias

Franjas horarias 2023	
06:00 a 14:00	88
14:00 a 22:00	125
22:00 a 06:00	88
<b>TOTAL ..</b>	<b>301</b>



### REPARTO POR FRANJAS HORARIAS

■ 06:00 a 14:00 ■ 14:00 a 22:00 ■ 22:00 a 06:00

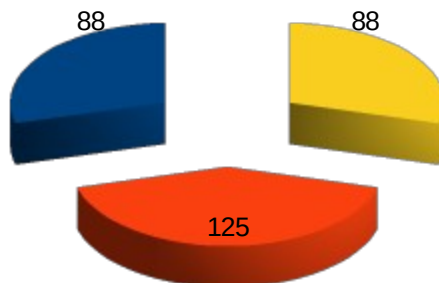

### REPARTO POR DÍAS DE SEMANA

2023	L	M	X	J	V	S	D	Total
Denuncias DGT	61	30	48	44	36	52	30	<b>301</b>

### DENUNCIAS DGT / DÍAS DE LA SEMANA

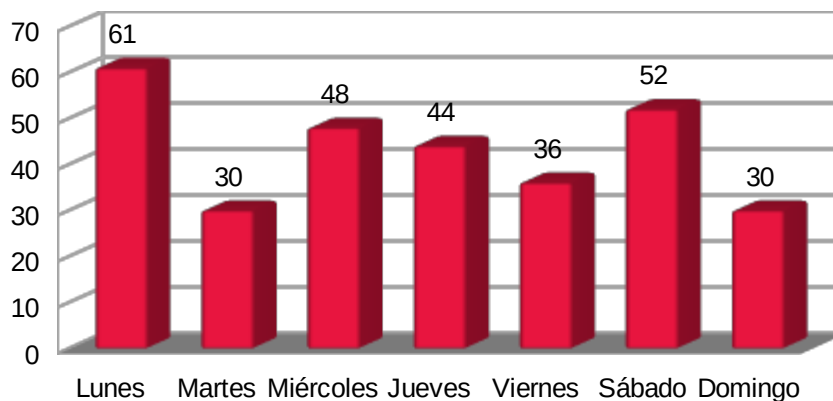

### REPARTO POR PRECEPTOS

Normativa legal – Precepto	Denuncias
----------------------------	-----------



VEH01015A - NO HABER PRESENTADO A LA INSPECCIÓN TÉCNICA PERIÓDICA, EN...	169
SOA215L - INCUMPLIR EL PROPIETARIO DEL VEHÍCULO RESEÑADO LA OBLIGAC...	46
SOA215H - CIRCULAR EL VEHÍCULO RESEÑADO SIN QUE CONSTE QUE SU PROPI...	18
CON115B - CONDUCIR EL VEHÍCULO RESEÑADO CARECIENDO DE AUTORIZACIÓN ...	13
CON1245A - CONDUCIR EL VEHÍCULO RESEÑADO CON UN PERMISO O LICENCIA D...	13
VEH01015C - CIRCULAR CON EL VEHÍCULO RESEÑADO CUYA INSPECCIÓN TÉCNICA...	6
VEH00125A - CIRCULAR CON EL VEHÍCULO RESEÑADO SIN HABER OBTENIDO, PRE...	4
SOA215F - CIRCULAR EL VEHÍCULO RESEÑADO SIN QUE CONSTE QUE SU PROPI...	4
SOA215J - INCUMPLIR EL PROPIETARIO DEL VEHÍCULO RESEÑADO LA OBLIGAC...	3
VEH011195A - CIRCULAR CON EL VEHÍCULO RESEÑADO CON EL ESCAPE LIBRE, SI...	3
CON121F - CONDUCIR EL VEHICULO RESEÑADO CARECIENDO DE AUTORIZACION ...	3
VEH00815A - CIRCULAR CON UN VEHÍCULO QUE NO LLEVE LAS PLACAS O INSCRI...	2
VEH012515D - CIRCULAR CON UNA VEHÍCULO CUYO SISTEMA DE RODADURA TENGA...	1
VEH016-5A - CIRCULAR CON EL VEHÍCULO RESEÑADO SIN ESTAR PROVISTO DE L...	1
VEH02125A - CIRCULAR CON EL CICLOMOTOR RESEÑADO SIN ESTAR PROVISTO DE...	1
VEH011-5W - CIRCULAR CON EL VEHÍCULO RESEÑADO QUE NO SE AJUSTE A LAS ...	1
VEH012515C - CIRCULAR CON UN VEHÍCULO CUYOS NEUMÁTICOS NO REÚNAN LAS C...	1
VEH011-5Z - CIRCULAR CON UN VEHÍCULO QUE INCUMPLE LAS CONDICIONES TÉC...	1
CIR0942A5F - ESTACIONAR EN UN PASO PARA CICLISTAS	1
VEH012515A - CIRCULAR CON EL VEHÍCULO RESEÑADO CUYOS NEUMÁTICOS NO PRE...	1
VEH04915A - CIRCULAR CON EL VEHÍCULO RESEÑADO CUYAS PLACAS DE MATRÍCU...	1
VEH04635B - PONER EN CIRCULACIÓN EL VEHÍCULO RESEÑADO, AL AMPARO DE U...	1
CIR03945A - CIRCULAR CONTRAVINIENDO LAS RESTRICCIONES TEMPORALES A LA...	1
VEH03215B - NO HABER NOTIFICADO A LA JEFATURA DE TRÁFICO CORRESPONDIE...	1
VEH03235A - NO HABER SOLICITADO EL ADQUIRENTE DEL VEHÍCULO RESEÑADO L...	1
VEH04215G - PONER EN CIRCULACIÓN EL VEHÍCULO RESEÑADO SIN HABER OBTEN...	1
VEH03415A - CIRCULAR CON EL VEHÍCULO RESEÑADO QUE HA CAUSADO BAJA EN ...	1
VEH01815B - NO LLEVAR INSTALADA EN EL VEHÍCULO LA SEÑAL REGLAMENTARIA...	1
VEH01015D - CIRCULAR EL VEHÍCULO RESEÑADO, HABIENDO QUEDADO INHABILIT...	1
Total ...	301



## **DENUNCIAS**

- **Infracciones de tráfico**
- **Infracciones Ordenanza Municipal de Convivencia**





## INFRACCIONES A LA ORDENANZA MUNICIPAL DE TRÁFICO 2023

DISTRIBUCIÓN POR MESES - DENUNCIAS  
TRÁFICO : SUMA

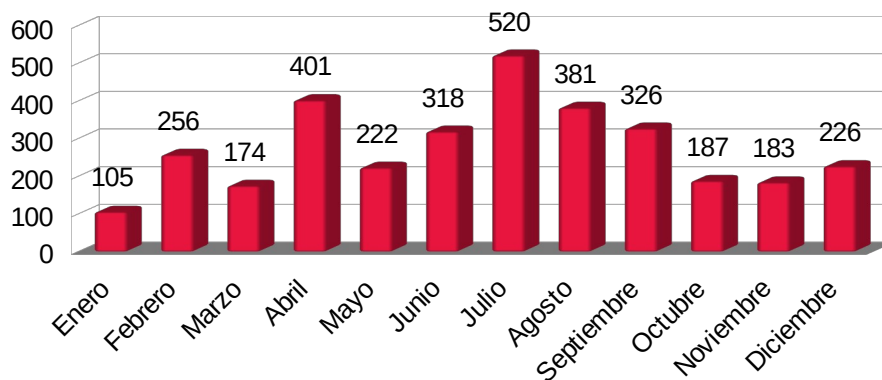

### DISTRIBUCIÓN POR MESES / AÑO 2023

Ene	Feb	Mar	Abr	May	Jun	Jul	Ag	Sep	Oct	Nov	Dic	Total
105	256	174	401	222	318	520	381	326	187	183	226	<b>3299</b>

### DISTRIBUCIÓN POR MESES / AÑO 2022

Ene	Feb	Mar	Abr	May	Jun	Jul	Ag	Sep	Oct	Nov	Dic	Total
223	157	93	151	114	182	197	82	208	287	165	204	<b>2063</b>



### COMPARATIVA ANUAL 2023/2022

	2023	2022	INCREM
Enero	105	223	-112,38 %
Febrero	256	157	38,67 %
Marzo	174	93	46,55 %
Abril	401	151	62,34 %
Mayo	222	114	48,65 %
Junio	318	182	42,77 %
Julio	520	197	62,12 %
Agosto	381	82	78,48 %
Septiembre	326	208	36,20 %
Octubre	187	287	-53,48 %
Noviembre	183	165	9,84 %
Diciembre	226	204	9,73 %
<b>Total</b>	<b>3299</b>	<b>2063</b>	<b>37,47 %</b>

### COMPARATIVA INFRACCIONES TRÁFICO ALCOHOL / DROGAS

Precepto	2023	2022	Increment.
PS-36-16-2:La tenencia ilícita de drogas tóxicas, estupefacientes o sustancias psicotrópicas, aunque no estuviera destinada al tráfico, en lugares, vías, establecimientos públicos o transportes colectivos.	16	--	--
LS-14-1:Conducir un vehículo teniendo presencia de drogas en el organismo.	26	15	42 %
LS-14-1-1:Conducir un vehículo con una tasa de alcohol en aire espirado superior a 0,25 miligramos por litro, sin sobrepasar los 0,50 miligramos.	19	5	74 %
LS-14-1-3:Conducir un vehículo con una tasa de alcohol en aire espirado superior a 0,50 miligramos por litro.	14	4	71 %
<b>Total ...</b>	<b>75</b>	<b>24</b>	<b>68 %</b>



## INFRACCIONES A LA ORDENANZA MUNICIPAL DE CONVIVENCIA 2023

DISTRIBUCIÓN POR MESES / DENUNCIAS OMC

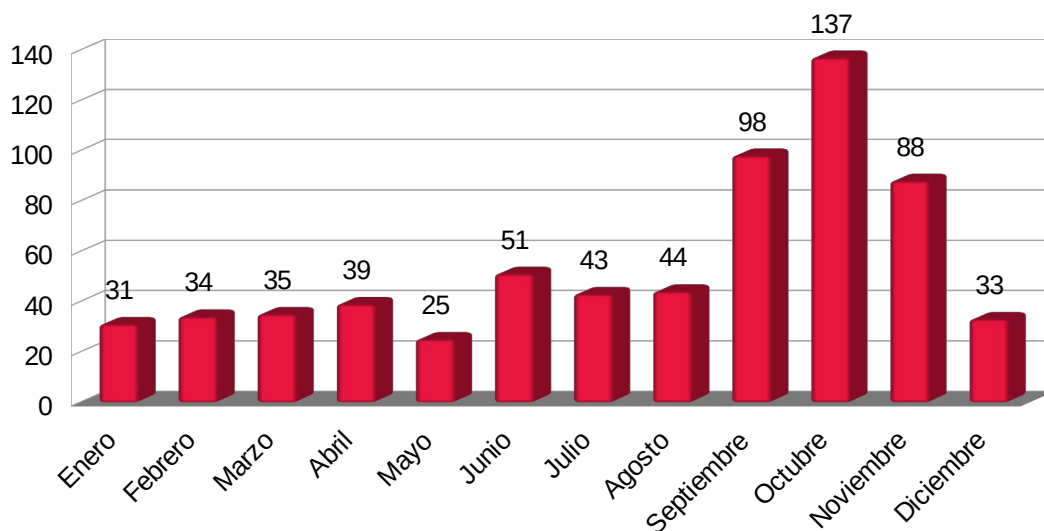

## COMPARATIVA INFRACCIONES A LA ORDENANZA MUNICIPAL DE CONVIVENCIA

	2023	2022	INCREM
Enero	31	30	3 %
Febrero	34	17	50 %
Marzo	35	28	20 %
Abril	39	37	5 %
Mayo	25	54	-116 %
Junio	51	26	49 %
Julio	43	39	9 %
Agosto	44	33	25 %
Septiembre	98	114	-16 %
Octubre	137	128	7 %
Noviembre	88	69	22 %
Diciembre	33	6	82 %
<b>Total</b>	<b>648</b>	<b>581</b>	<b>10 %</b>





## DISTRIBUCIÓN DENUNCIAS ORDENANZA MUNICIPAL DE CONVIVENCIA POR TIPOS

AC: Ley 4/1994 de Animales de Compañía

AP: Ley 50/99 de Tenencia de Animales peligrosos

CN: Ordenanza de Convivencia Ciudadana

PS: Ley 4/2015 de Protección de la Seguridad Ciudadana

SA: Ley 10/2014 de Salud de la Comunidad Valenciana

Norm.	Art.	Apart	Opción	Concepto	Denuncia	Porcentaje
AC	2D	0		La no vacunación o la no reali...	2	0,31 %
AC	25	2G	0	El incumplimiento de la obliga...	1	0,15 %
AP	13	1A	0	El abandono de un animal poten...	1	0,15 %
AP	13	1B	0	Tener perros o animales potenc...	2	0,31 %
AP	13	2A	0	Dejar suelto a un animal poten...	4	0,62 %
AP	13	2B	0	No identificar al animal consi...	1	0,15 %
AP	13	2C	0	Omitir la inscripción en el re...	1	0,15 %
AP	13	2D	0	Hallarse el perro potencialmen...	1	0,15 %
AP	13	2F	1	La negativa o resistencia a su...	2	0,31 %
CN	6	5	1	No evitar el propietario de un...	11	1,70 %
CN	9	1	1	No mantener en condiciones de ...	2	0,31 %
CN	9	2	A	Incumplimiento del deber de li...	1	0,15 %
CN	9	2	D	No mantener las parcelas rústi...	160	24,69 %
CN	10	2	1	Arrojar o depositar residuos ...	3	0,46 %
CN	11	2	1	Depositar basura domiciliaria ...	2	0,31 %
CN	11	3	2	Depositar en los contenedores ...	5	0,77 %
CN	11	5	1	Arrojar a la vía pública ...	2	0,31 %
CN	12	7	1	Transportar residuos y otros m...	1	0,15 %
CN	18	1B	0	Derramar tanto en las calzadas...	2	0,31 %
CN	18	1G	0	Dejar que el animal miccione e...	2	0,31 %
CN	18	2	1	Abandonar muebles y enseres pa...	3	0,46 %
CN	29	1	1	Colocar sin autorización munic...	2	0,31 %
CN	45	1	1	Defecar, orinar o escupir en c...	11	1,70 %
CN	48	1	1	Realizar la venta ambulante de...	1	0,15 %
CN	56	2I	4	Realizar en el espacio público...	2	0,31 %
CN	56	2M	0	Arrojar o depositar residuos o...	3	0,46 %
CN	59	1	1	Perturbar el descanso y la tra...	42	6,48 %



**Excmo. Ayuntamiento de Novelda**  
**SERVICIOS de SEGURIDAD**  
**y EMERGENCIAS**

Seguridad Ciudadana  
y Tráfico

CN	59	1	2	Perturbar el descanso y la tra...	37	5,71 %
CN	59	1	3	Perturbar el descanso y la tra...	7	1,08 %
CN	59	2	2	Poner a elevada potencia el ap...	2	0,31 %
CN	59	5	1	Encender fuego o mantenerlo en...	11	1,70 %
CN	85	1F	0	El tránsito de animales por ví...	31	4,78 %
CN	85	1I	0	No tener los perros de vigilan...	1	0,15 %
CN	85	1K	0	No tomar (el propietario del a...	12	1,85 %
CN	88	18	1	Alterar la seguridad colectiva...	88	13,58 %
PS	36	16	2	La tenencia ilícita de drogas ...	10	1,54 %
PS	36	4	4	Realizar actos de obstrucción ...	4	0,62 %
PS	36	6	1	Desobedecer o resistirse a la...	6	0,93 %
PS	36	6	2	Negativa a identificarse a re...	16	2,47 %
PS	36	6	3	Alegar datos falsos o inexact...	6	0,93 %
PS	37	13	1	Dañar o deslucir bienes muebl...	11	1,70 %
PS	37	14	1	El escalamiento de edificios o...	3	0,46 %
PS	37	15	1	La remoción de vallas, encinta...	1	0,15 %
PS	37	16	1	Dejar sueltos o en condiciones...	1	0,15 %
PS	37	16	2	Abandonar animales domésticos ...	2	0,31 %
PS	37	4	1	Las faltas de respeto y consid...	56	8,64 %
SA	69	1	2	Consumo de bebidas alcohólicas...	5	0,77 %
SA	69	5	1	Venta y suministro o permitir ...	1	0,15 %
SA	69	7	2	Consumo bebidas alcohólicas en...	67	10,34 %
				<b>TOTAL ...</b>	<b>648</b>	<b>100,00 %</b>



## SERVICIOS

### GRÚA MUNICIPAL

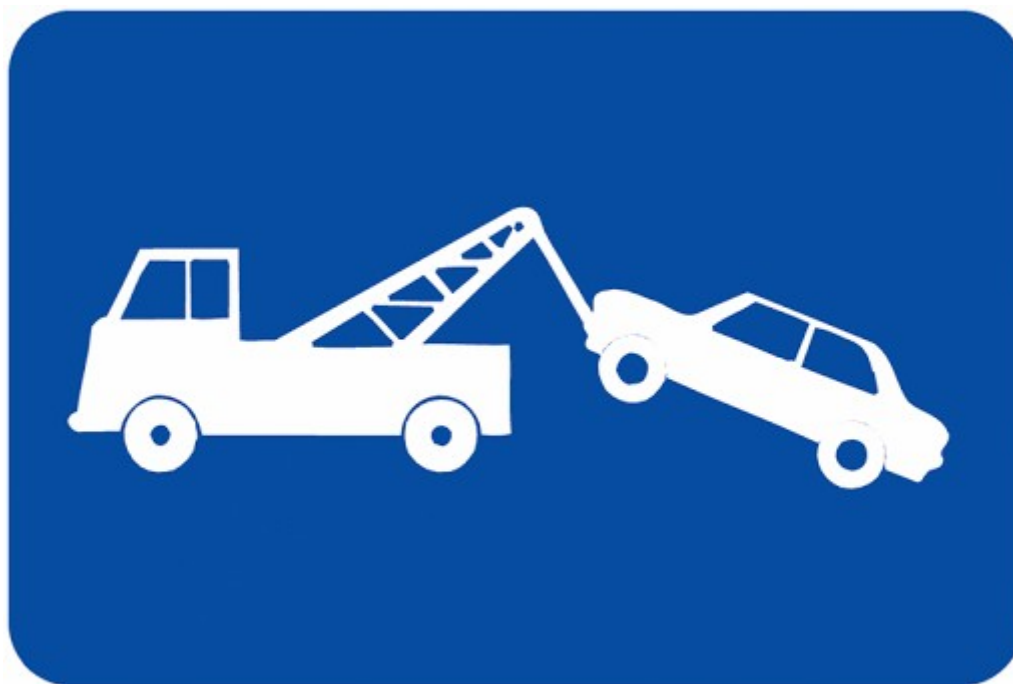



### SERVICIO GRÚA MUNICIPAL POR MESES

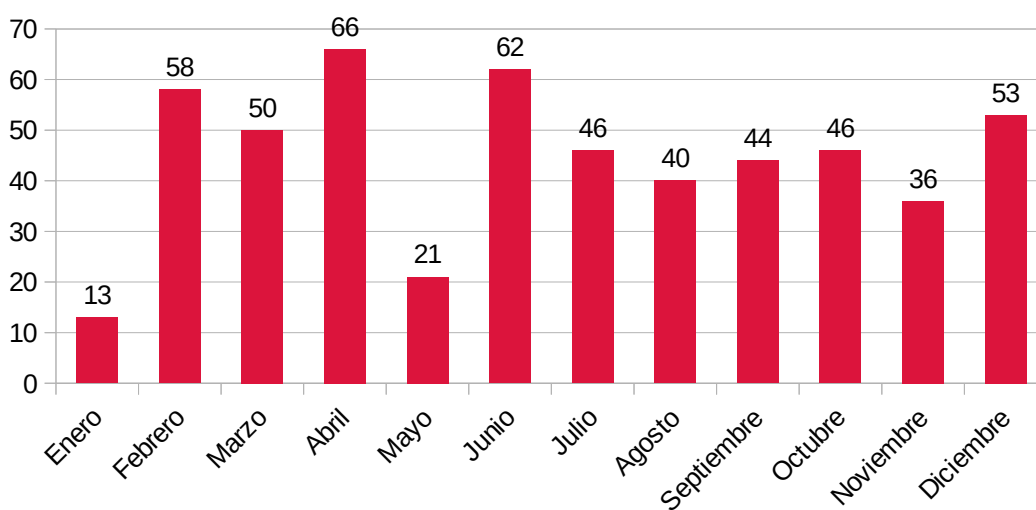

	2023	2022	INCREM
Enero	13	21	-62 %
Febrero	58	21	64 %
Marzo	50	27	46 %
Abril	66	47	29 %
Mayo	21	52	-148 %
Junio	62	62	0 %
Julio	46	69	-50 %
Agosto	40	23	43 %
Septiembre	44	40	9 %
Octubre	46	57	-24 %
Noviembre	36	41	-14 %
Diciembre	53	49	8 %
<b>Total</b>	<b>535</b>	<b>581</b>	<b>-9 %</b>



### SERVICIOS REALIZADOS POR EMPRESA EXTERNA – GRÚAS SAN CRISTÓBAL

	2023	2022	Increment
Enero	1	5	
Febrero	0	4	
Marzo	0	4	
Abril	0	1	
Mayo	0	1	
Junio	0	3	
Julio	1	0	
Agosto	0	2	
Septiembre	5	0	
Octubre	4	0	
Noviembre	2	1	
Diciembre	0	4	
<b>Total</b>	<b>6</b>	<b>25</b>	<b>-317 %</b>

### COMPARATIVA VEHÍCULOS ENTREGADOS / NO ENTREGADOS 2023

Entregados	No entregados	Total
531	34	535



**Excmo. Ayuntamiento de Novelda**  
*SERVICIOS de SEGURIDAD  
y EMERGENCIAS*

Seguridad Ciudadana  
y Tráfico



## SERVICIO

DE

OBJETOS PERDIDOS

## OBJETOS PERDIDOS...





**SERVICIO : OBJETOS PERDIDOS**

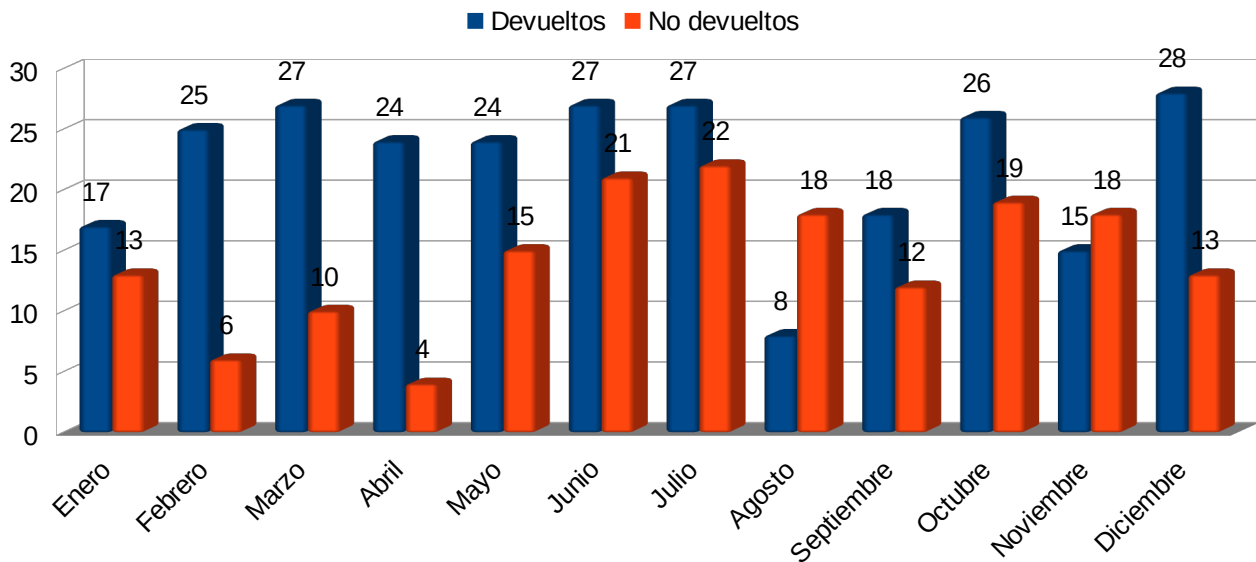

	2023			2022			Increm.
	Devueltos	No Devueltos	Total 2023	Devueltos	No Devueltos	Total 2022	
Enero	17	13	30	23	10	33	-10 %
Febrero	25	6	31	23	9	32	-3 %
Marzo	27	10	37	35	18	53	-43 %
Abril	24	4	28	27	10	37	-32 %
Mayo	24	15	39	24	5	29	26 %
Junio	27	21	48	22	16	38	21 %
Julio	27	22	49	25	16	41	16 %
Agosto	8	18	26	25	27	52	-100 %
Septiembre	18	12	30	26	7	33	-10 %
Octubre	26	19	45	12	10	22	51 %
Noviembre	15	18	33	23	5	28	15 %
Diciembre	28	13	41	24	14	38	7 %
Total	266	171	437	289	147	436	0 %





## SEGURIDAD

## CIUDADANA



### **Diligencias a prevención**

### **(Traslado a Guardia Civil)**



### INFORMES TRASLADO GUARDIA CIVIL

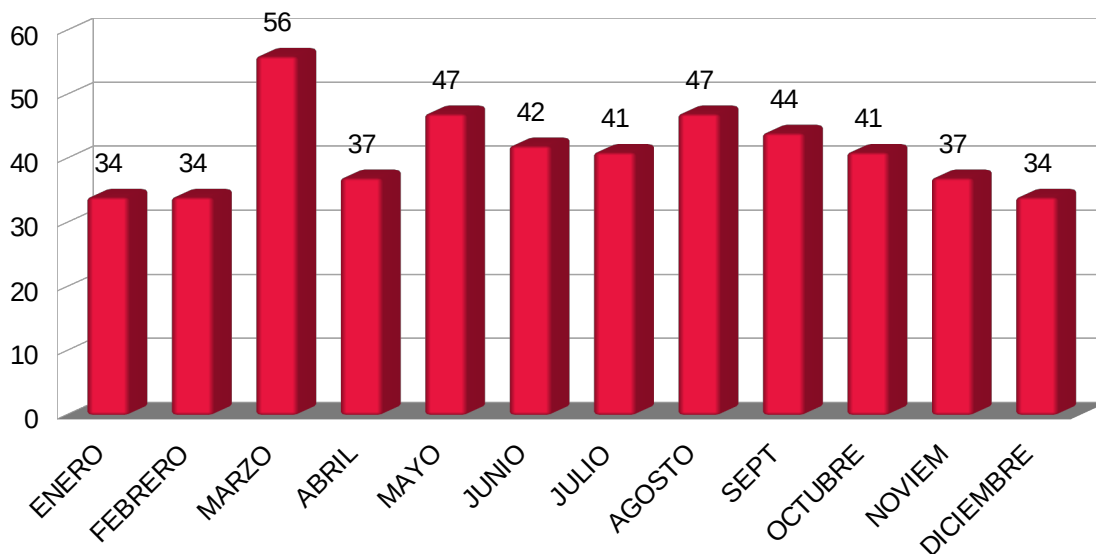

	2023	2022	Increment
Enero	34	49	-44 %
Febrero	34	30	12 %
Marzo	56	34	39 %
Abril	37	34	8 %
Mayo	47	32	32 %
Junio	42	47	-12 %
Julio	41	44	-7 %
Agosto	47	55	-17 %
Septiembre	44	24	45 %
Octubre	41	33	20 %
Noviembre	37	37	0 %
Diciembre	34	52	-53 %
<b>Total</b>	<b>494</b>	<b>656</b>	<b>-33 %</b>



### COMPARATIVA AÑOS 2023 / 2022

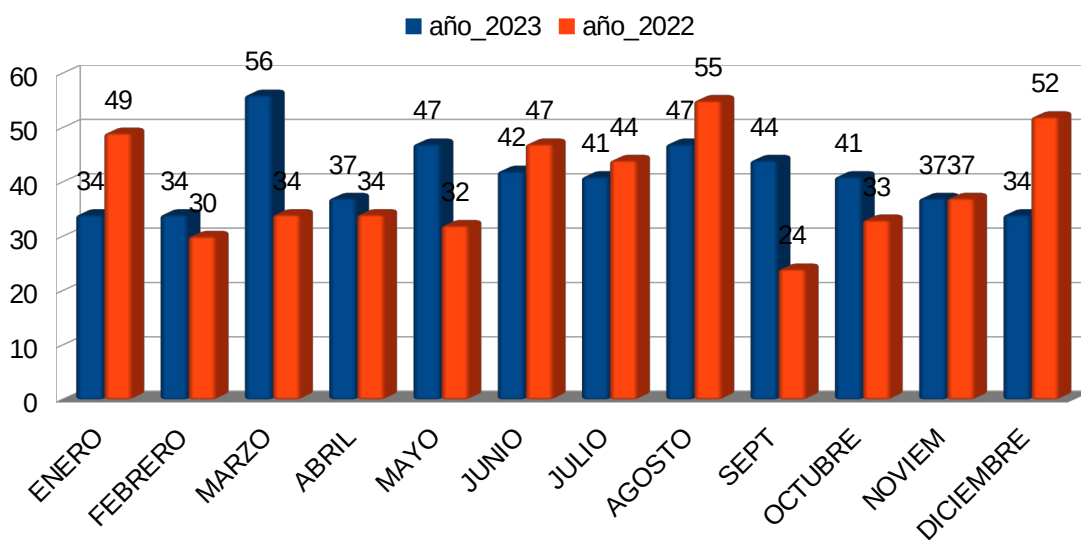



### CLASIFICACIÓN INFORMES CON TRASLADO A GUARDIA CIVIL

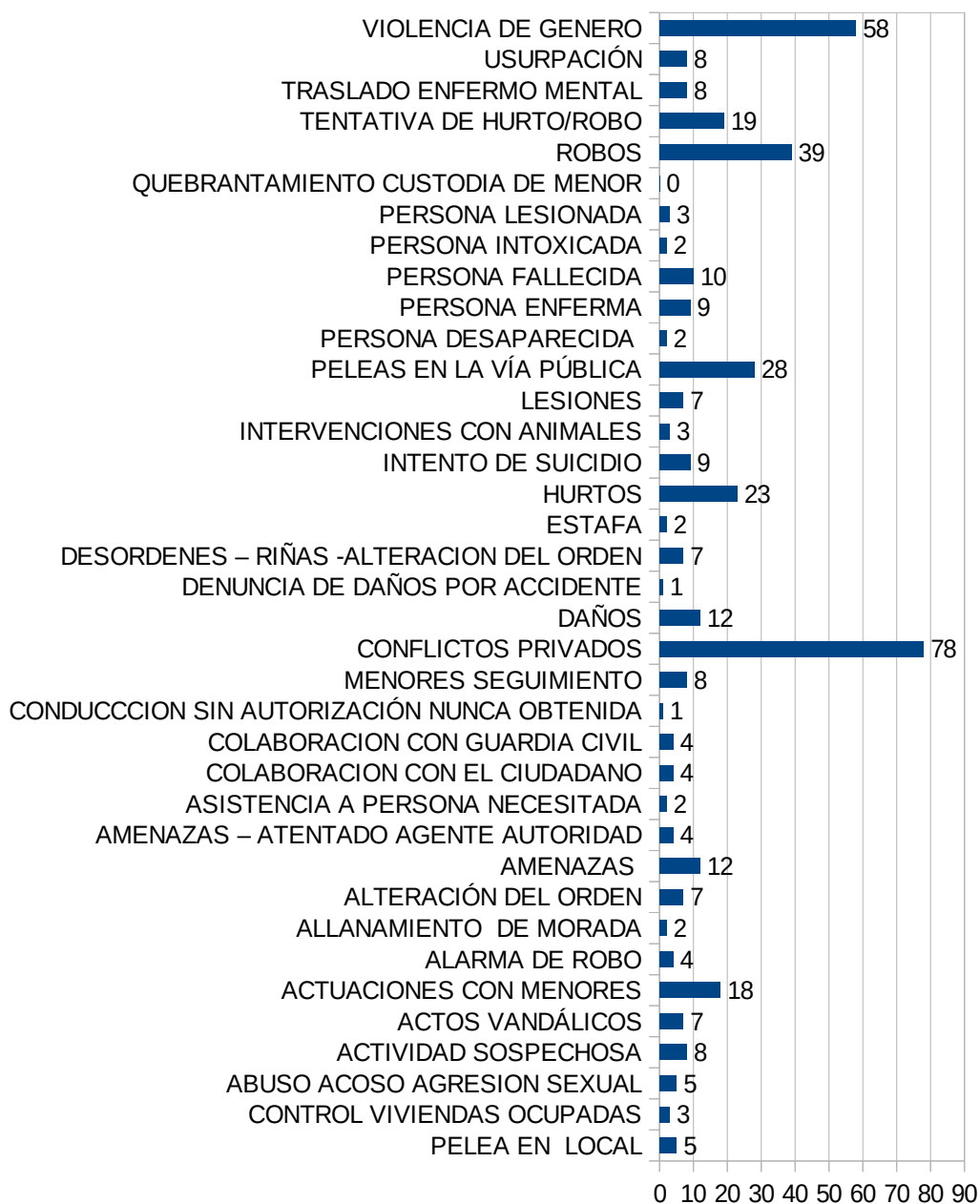



## Desglose de conceptos incluidos en la clasificación de informes

<b>ASISTENCIAS</b>	<i>PERSONA DESAPARECIDA</i>
	<i>PERSONA ENFERMA</i>
	<i>PERSONA FALLECIDA</i>
	<i>PERSONA INTOXICADA</i>
	<i>PERSONA LESIONADA</i>
	<i>ASISTENCIA A PERSONA NECESITADA</i>
<b>CONTRA LAS PERSONAS</b>	<i>AMENAZAS</i>
	<i>LESIONES</i>
	<i>INTENTO DE SUICIDIO</i>
<b>CONTRA LA LIBERTAD SEXUAL</b>	<i>ABUSO ACOSO AGRESION SEXUAL</i>
<b>CONTRA RELACIONES FAMILIARES</b>	<i>QUEBRANTAMIENTO CUSTODIA DE MENOR</i>
<b>CONTRA EL PATRIMONIO</b>	<i>ESTAFA</i>
	<i>HURTOS</i>
	<i>ROBOS</i>
	<i>DAÑOS</i>
	<i>TENTATIVA DE HURTO</i>
	<i>USURPACIÓN</i>
	<i>SUSTRACCION VEHICULOS A MOTOR</i>
<b>CONTRAL LA INTIMIDAD</b>	<i>ALLANAMIENTO DE MORADA</i>
<b>CONTRA EL ORDEN PÚBLICO</b>	<i>AMENAZAS – ATENTADO AGENTE AUTORIDAD</i>
	<i>DESORDENES – RIÑAS -ALTERACION DEL ORDEN</i>
<b>CONTRA LA SEGURIDAD VIAL</b>	<i>CONDUCCION TEMERARIA</i>
	<i>CONDUCCION SIN AUTORIZACIÓN NUNCA OBTENIDA</i>
	<i>DENUNCIA DE DAÑOS POR ACCIDENTE</i>
<b>DESORDENES</b>	<i>ACTOS VANDÁLICOS</i>
	<i>PELEAS EN LA VÍA PÚBLICA</i>
	<i>ACTIVIDAD SOSPECHOSA</i>
	<i>ALARMA DE ROBO</i>
	<i>ALTERACIÓN DEL ORDEN</i>
<b>CONFLICTOS</b>	<i>CONFLICTOS PRIVADOS</i>
<b>VIOGEN</b>	<i>VIOLENCIA DE GENERO</i>
	<i>TRASLADO ENFERMO MENTAL</i>
<b>OTROS</b>	<i>COLABORACION CON GUARDIA CIVIL</i>
	<i>INTERVENCIONES CON ANIMALES</i>
	<i>ABSENTISMO</i>
	<i>COLABORACION CON EL CIUDADANO</i>
	<i>ACTUACIONES CON MENORES</i>



### DATOS ROBOS / HURTOS

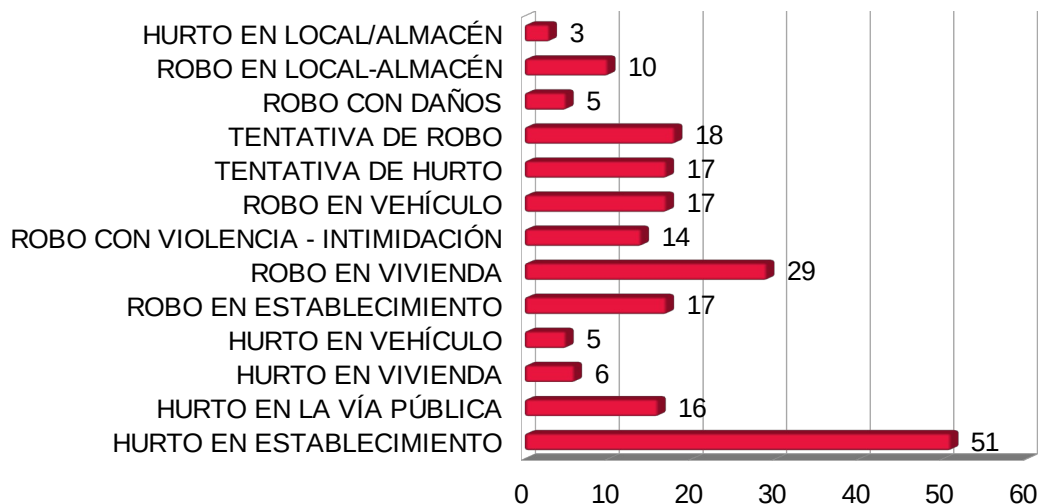

	2023	2022	INCREM
HURTO EN ESTABLECIMIENTO	51	29	43 %
HURTO EN LA VÍA PÚBLICA	16	13	19 %
HURTO EN VEHÍCULO	6	7	-17 %
ROBO EN ESTABLECIMIENTO	5	16	-220 %
ROBO EN VIVIENDA	17	39	-129 %
ROBO CON VIOLENCIA – INTIMIDACIÓN	29	5	83 %
ROBO EN VEHÍCULO	14	15	-7 %
SUSTRACCIÓN DE VEHÍCULO A MOTOR	17	8	53 %
TENTATIVA DE HURTO	17	9	47 %
TENTATIVA DE ROBO	18	21	-17 %
ROBO CON DAÑOS	5	12	-140 %
ROBO EN LOCAL-ALMACÉN	10	10	0 %
HURTO EN LOCAL/ALMACÉN	3	3	0 %
<b>Total</b>	<b>208</b>	<b>187</b>	<b>10 %</b>



## Reparto por horas / Hurtos – Robos

### DISTRIBUCIÓN POR HORAS ROBOS / HURTOS

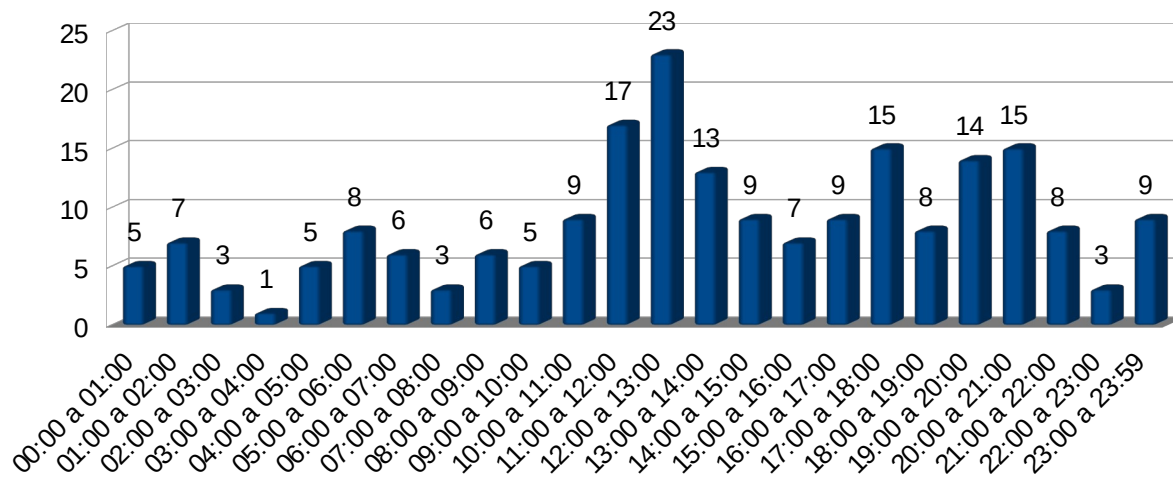

00:00 a 01:00	5
01:00 a 02:00	7
02:00 a 03:00	3
03:00 a 04:00	1
04:00 a 05:00	5
05:00 a 06:00	8
06:00 a 07:00	6
07:00 a 08:00	3
08:00 a 09:00	6
09:00 a 10:00	5
10:00 a 11:00	9
11:00 a 12:00	17
12:00 a 13:00	23
13:00 a 14:00	13
14:00 a 15:00	9
15:00 a 16:00	7
16:00 a 17:00	9
17:00 a 18:00	15
18:00 a 19:00	8
19:00 a 20:00	14
20:00 a 21:00	15
21:00 a 22:00	8
22:00 a 23:00	3
23:00 a 23:59	9
<b>Total</b>	<b>208</b>



### DISTRIBUCIÓN POR DÍAS ROBOS / HURTOS

■ Lunes ■ Martes ■ Miércoles ■ Jueves  
■ Viernes ■ Sábado ■ Domingo

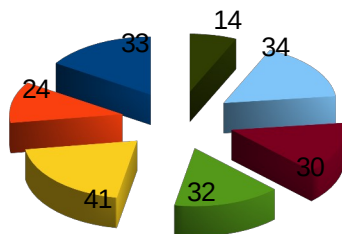

<b>AÑO 2023</b>	L	M	X	J	V	S	D	Total
Hurtos - Robos	33	24	41	32	30	34	14	<b>208</b>

<b>HURTOS</b>	Ene	Feb	Mar	Abri	May	Jun	Jul	Ago	Sep	Oct	Nov	Dic	Totales
HURTO EN ESTABLECIMIENTO	2	1	7	2	4	5	5	2	3	4	6	7	51
HURTO EN LA VÍA PÚBLICA	1	1	0	0	0	1	2	2	3	1	2	3	16
HURTO EN VIVIENDA	2	0	0	0	1	1	0	1	0	0	0	1	6
HURTO EN VEHÍCULO	0	1	0	1	1	0	1	0	0	0	0	1	5
HURTO EN LOCAL/ALMACÉN	0	0	1	0	0	0	1	0	0	0	0	1	3
TENTATIVA DE HURTO	3	1	3	0	1	0	0	4	1	1	1	2	17
<b>Suma :</b>	<b>8</b>	<b>4</b>	<b>11</b>	<b>3</b>	<b>7</b>	<b>7</b>	<b>9</b>	<b>9</b>	<b>7</b>	<b>6</b>	<b>9</b>	<b>15</b>	<b>96</b>
<b>ROBOS</b>	Ene	Feb	Mar	Abri	May	Jun	Jul	Ago	Sep	Oct	Nov	Dic	Totales
SUSTR. DE VEHÍC. A MOTOR	0	0	0	0	2	0	0	0	0	1	1	1	5
ROBO EN ESTABLECIMIENTO	1	1	0	1	5	1	2	0	3	1	2	0	17
ROBO EN VIVIENDA	2	2	2	2	1	3	3	5	7	1	1	0	29
ROBO CON VIOL. - INTIM.	1	3	2	0	3	0	2	2	1	0	0	0	14
ROBO EN VEHÍCULO	1	0	1	4	4	2	3	0	1	0	0	1	17
TENTATIVA DE ROBO	1	1	1	0	2	2	2	3	0	1	5	0	18
ROBO CON DAÑOS	0	0	1	0	0	0	0	1	1	0	1	1	5
ROBO EN LOCAL-ALMACÉN	0	0	2	2	3	0	0	1	0	0	0	2	10
<b>Suma :</b>	<b>6</b>	<b>7</b>	<b>9</b>	<b>9</b>	<b>20</b>	<b>8</b>	<b>12</b>	<b>12</b>	<b>13</b>	<b>4</b>	<b>10</b>	<b>5</b>	<b>112</b>





## DATOS ESPACIALES.

LOCALIZACIÓN	Núm.
JESUS NAVARRO JOVER (ZONA COMERCIAL)	32
CONSTITUCIÓN	9
CAMPET	8
SENTENERO	7
COLÓN	6
MAESTRO RAMIS	6
JUAN XXIII	5
ALCALDE MANUEL ALBEROLA	4
LA MOLA	4
VIRGEN DE LOS DESAMPARADOS	4
AUSIÀS MARCH	3
CERVANTES	3
DE LA VIRGEN DE LOS DESAMPARADOS	3
HORNA ALTA	3
HORNA BAJA	3
OSCAR ESPLÁ	3
REYES CATÓLICOS	3
ALMOINA	2
BENITO PÉREZ GALDÓS	2
C. COMERCIAL FONDONET	2
CAMAGÜEY	2
CAMÍ CAMPET	2
CAMÍ DE CASTELLÀ	2
ELDA	2
FONDONET	2
MAYOR	2
MERCADO	2
MOLINOS	2
NAVARRA	2
PAU CASALS	2
SANTA INÉS	2
SARGENTO NAVARRO	2



SERRETA	2
ALDI	1
ASPE	1
AVDA RÍO VINALOPÓ	1
CAPELLÀ MARGALL	1
CARREFOUR MARKET	1
CASAS DE SALA	1
CENTRO COMERCIAL	1
CENTRO COMERCIAL FONDONET	1
COVADONGA	1
CRONISTA DON FRANCISCO ESCOLANO GÓMEZ	1
CV-832 CARRETERA CASTILLO	1
DE LA CONSTITUCIÓN	1
DE LA UNIÓN MUSICAL LA ARTÍSTICA	1
DE LAS ESPECIAS	1
DE LOS REYES CATÓLICOS	1
DE PÍO XII	1
DE VINALOPÓ	1
DEL CEMENTERIO VIEJO	1
DEL POETA AUSIÁS MARCH	1
DEL RIO VINALOPÓ	1
DROGUERÍA DRUNI	1
EL CLOT DE NOVELDA	1
EMILIO CASTELAR ( Banco Sabadell)	1
ESCUELA DE DANZA	1
FRANCISCO SANTO	1
GLORIETA	1
GOYA	1
GUITARRISTA TARREGA	1
HORNA BAJA POLÍGONO 31 PARCELA 4	1
JOANOT MARTORELL	1
JUAN SEBASTIÁN ELCANO	1
JUNTA D'AIGÜES	1
LA BARRACA	1
LA ROMANA	1
LEDUA	1
LIDL	1
L'ASSUT	1



MAESTRO PARRA	1
MARIA CRISTINA	1
MERCADONA	1
MONTESINOS	1
MÉNDEZ NÚÑEZ	1
N-325	1
PADRE MANJÓN	1
PLA	1
POETA LUIS PÉREZ BELTRÁN	1
POLIDEPORTIVO MUNICIPAL	1
PUNTO DE LIMPIO (POLIGONO SANTA FE)	1
PURÍSIMA	1
SALINETAS ( Clots)	1
SAN FERNANDO	1
SAN JUAN DE LA CRUZ	1
SAN PASCUAL	1
SAN ROQUE	1
SANTA ROSALÍA	1
SERRA DEL SIT	1
SUPERMERCADO MERCADONA	1
VALENCIA	1
VICENTE BLASCO IBÁÑEZ	1
VINALOPÓ	1
VIRGEN DE LAS NIEVES	1
VIRGEN DEL REMEDIO	1
ZONA COMERCIAL	1
ZONA DE AVDA CORTES VALENCIANAS	1
ZONA DE CONSTITUCIÓN-DESAMPARADOS	1
SAN FELIPE	1



## **ORDEN PÚBLICO.**



Servicios según grupos 2023	Ene	Feb	Mar	Abri	May	Jun	Jul	Ago	Sep	Oct	Nov	Dic	Totales
DESORDENES	22	23	18	16	16	26	29	14	14	37	30	24	<b>269</b>
PREVENTIVOS	42	68	83	61	59	71	51	64	69	199	147	147	<b>1060</b>
SEGURIDAD CIUDADANA	26	33	36	36	43	48	46	53	48	91	53	40	<b>553</b>
CONFLICTOS PRIVADOS	19	16	30	26	33	32	27	26	18	26	20	16	<b>289</b>
Suma:	109	140	167	139	151	177	153	157	149	353	250	227	<b>2171</b>

Servicios según grupos 2022	Ene	Feb	Mar	Abri	May	Jun	Jul	Ago	Sep	Oct	Nov	Dic	Totales
DESORDENES	18	21	28	17	23	25	45	26	25	27	18	17	<b>290</b>
PREVENTIVOS	40	60	54	44	73	59	61	84	90	91	78	67	<b>801</b>
SEGURIDAD CIUDADANA	36	18	30	23	41	37	59	36	72	47	49	48	<b>496</b>
CONFLICTOS PRIVADOS	25	25	21	23	27	29	32	38	12	22	22	19	<b>295</b>
Suma:	119	124	133	107	164	150	197	184	199	187	167	151	<b>1882</b>

### DISTRIBUCIÓN POR MESES / ORDEN PÚBLICO

■ Lunes    ■ Martes    ■ Miércoles    ■ Jueves  
■ Viernes    ■ Sábado    ■ Domingo

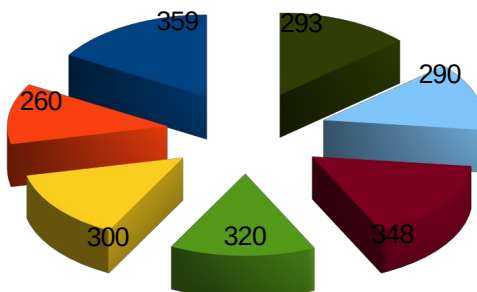

2023	L	M	X	J	V	S	D	Total
Intervenciones	359	260	300	320	348	290	293	<b>2171</b>



DESORDENES	Ene	Feb	Mar	Abri	May	Jun	Jul	Ago	Sep	Oct	Nov	Dic	Totales
ACTOS VANDÁLICOS	4	1	3	1	5	10	5	2	3	4	0	1	39
INCENDIOS	2	1	0	2	0	0	0	0	0	3	6	3	17
INCENDIO CONTENEDOR	2	2	4	3	0	0	0	0	0	3	3	2	19
INCENDIO VIVIENDA LOCAL	3	3	4	0	1	1	1	1	0	0	4	2	22
PELEA EN UN LOCAL	3	4	0	2	0	1	7	1	1	1	0	0	26
PELEA EN LA VÍA PÚBLICA	6	12	4	5	2	11	11	0	9	17	7	7	100
VANDALISMO CALLEJERO	0	0	1	0	3	0	1	2	0	4	2	1	14
DESORDENES OTROS	1	0	1	1	4	2	1	0	1	4	3	2	20
<b>PREVENTIVOS</b>													
ACTIVIDAD SOSPECHOSA	10	5	3	5	3	6	0	8	8	9	0	7	72
IDENTIFICACION PERSONAS	0	3	1	2	2	2	0	2	1	3	2	1	40
VIGILANCIA PREVENTIVA	18	37	48	39	31	37	27	31	40	148	120	123	699
IDENTIFICACION VEHICULOS	2	4	0	4	1	1	9	3	1	1	3	0	39
PERSONAS SOSPECHOSAS	6	6	6	2	8	8	5	12	7	10	10	10	90
VEHICULOS SOSPECHOSOS	1	4	4	3	5	9	1	6	4	3	0	0	51
PREVENTIVOS OTROS	4	9	17	7	8	8	0	1	2	9	1	0	70
<b>SEGURIDAD CIUDADANA</b>													
ALARMA ROBO	8	2	8	7	6	5	6	6	2	3	2	4	64
ALTERACION ORDEN PÚBLICO	7	10	7	6	10	11	10	8	15	18	8	4	114
ARMAS PROHIBIDAS	0	1	1	0	0	0	0	1	0	0	0	0	3
CONSUMO ALCOHOL VIA PUBL.	1	0	4	5	4	5	3	8	15	23	16	3	87
TENENCIA DROGAS	0	1	1	3	2	2	1	3	3	1	1	1	25
IDENTIFICACION LEY 4 /2015	0	2	1	2	2	2	0	2	1	3	2	1	19
DESCONSIDERACIÓN AGENTES	0	2	0	2	2	2	4	2	3	9	6	1	33
ACTAS – DROGAS	0	2	1	0	0	0	0	0	0	2	0	1	6
ACTAS – ARMAS	0	0	0	0	0	0	0	0	0	0	0	2	2
CONTROL MENORES	0	0	2	0	2	3	1	0	2	2	2	0	14
MENORES SEGUIMIENTO	1	5	6	2	3	2	3	7	4	10	6	1	50
CONTROL ABSENTISMO MENORES	0	0	0	0	0	0	0	0	0	0	5	5	10
FALSA ALARMA	8	6	4	8	7	11	12	16	13	9	2	9	105
SEG CIUDADANA OTROS	1	2	1	0	5	4	3	0	1	0	2	3	22
<b>CONFLICTOS PRIVADOS</b>													
CONFLICTO ÁMBITO FAMILIAR	9	4	13	5	7	11	8	8	1	14	10	5	95
CONFLICTO EN ESTABLECIMIENTO	1	3	5	2	9	3	1	1	3	4	1	4	37
CONFLICTO ENTRE VECINOS	3	1	7	5	3	10	2	8	2	1	7	1	51
CONFLICTO LABORAL	0	0	0	0	0	0	1	0	0	0	0	0	1
CONFLICTO PRIVADO	6	8	5	14	14	8	14	9	12	7	2	6	105
<b>Suma:</b>	108	140	163	139	150	176	138	149	154	325	235	212	<b>2171</b>



## **VIOLENCIA DE GÉNERO**



## **VIOLENCIA DE GÉNERO / DOMÉSTICA**



■ Violencia de Género ■ Violencia Doméstica

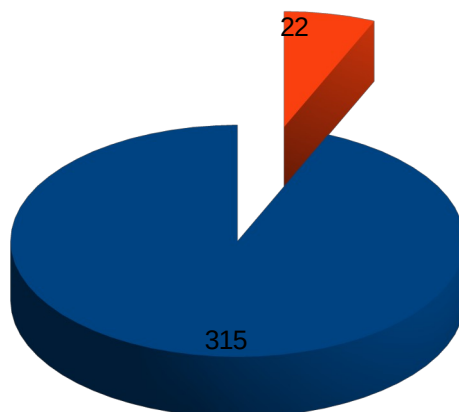

Subgrupos	
Nombre	Intervenciones
Violencia de Género	315
Violencia Doméstica	22
<b>Total</b>	<b>337</b>





### **SERVICIOS EN MATERIA DE VIOGEN**

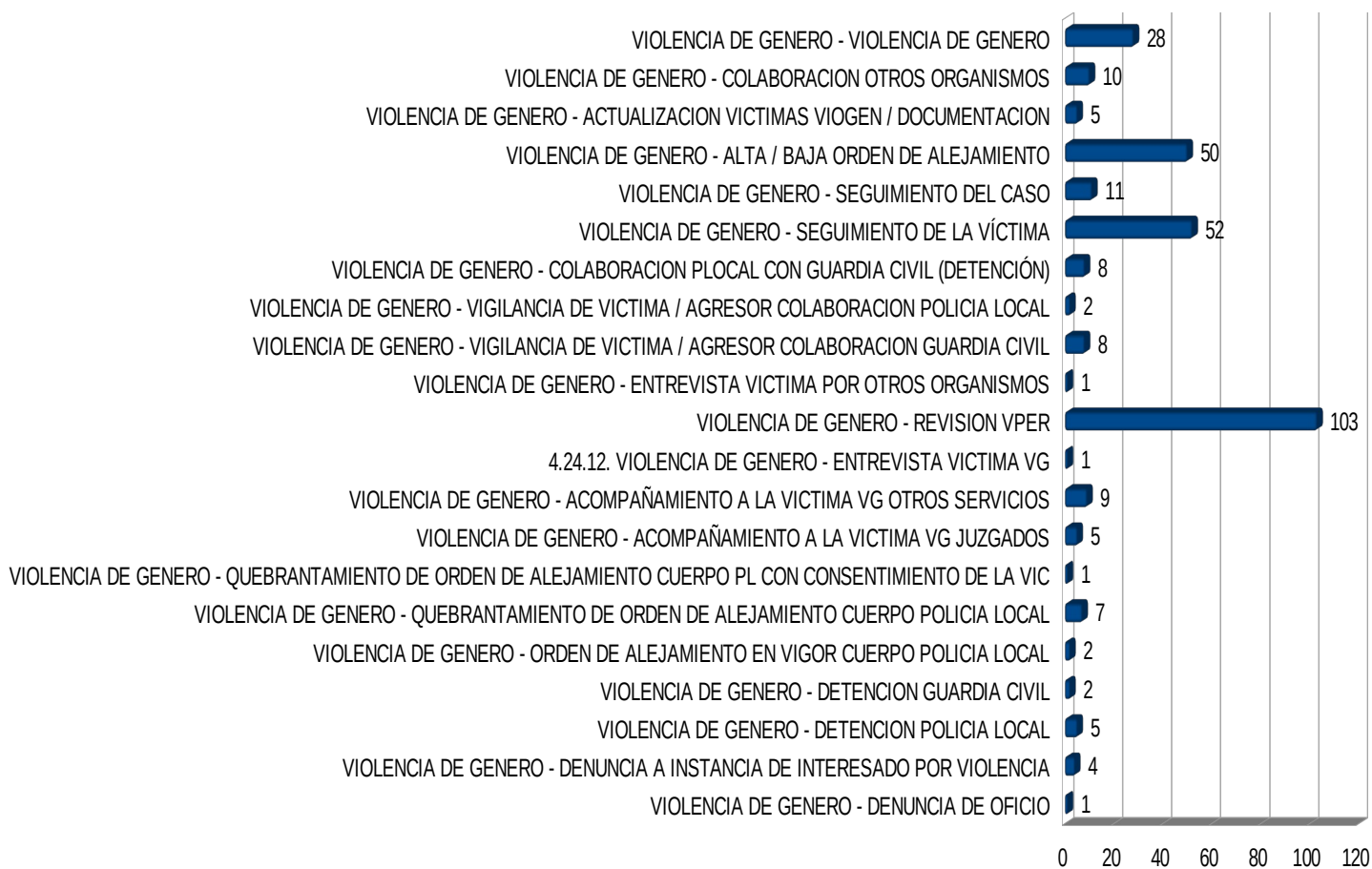



<b>ACTUACIONES - SERVICIOS</b>	<b>Total 2023</b>	<b>Total 2022</b>	<b>INCREMENTO</b>
DENUNCIA DE OFICIO	1	3	-200 %
DENUNCIA A INSTANCIA DE INTERESADO POR VIOLENCIA	4	5	-25 %
DETENCIÓN POLICÍA LOCAL	5	6	-20 %
DETENCIÓN GUARDIA CIVIL	2	3	-50 %
QUEBRANTAMIENTO DE ORDEN DE ALEJAMIENTO CUERPO POLICÍA LOCAL	7	12	-500 %
QUEBRANTAMIENTO DE ORDEN DE ALEJAMIENTO CUERPO PL CON CONSENTI VICTIMA	1	1	86 %
ACOMPAÑAMIENTO A LA VICTIMA VG SANITARIOS		1	0 %
ACOMPAÑAMIENTO A LA VICTIMA VG JUZGADOS	5	9	-80 %
ACOMPAÑAMIENTO A LA VICTIMA VG OTROS SERVICIOS	9	3	67 %
ENTREVISTA VICTIMA VG	1	6	-500 %
REVISION VPER	103	98	5 %
ENTREVISTA VICTIMA POR OTROS ORGANISMOS	1	20	-1900 %
VIGILANCIA DE VICTIMA / AGRESOR COLABORACIÓN GUARDIA CIVIL	8	6	25 %
VIGILANCIA DE VICTIMA / AGRESOR COLABORACIÓN POLICÍA LOCAL	2	1	50 %
COLABORACION PLOCAL CON GUARDIA CIVIL (DETENCIÓN)	8	11	-38 %
SEGUIMIENTO DE LA VÍCTIMA	52	62	-19 %
SEGUIMIENTO DEL CASO	11	13	-18 %
ALTA / BAJA ORDEN DE ALEJAMIENTO	50	42	16 %
ACTUALIZACIÓN VICTIMAS VIOGEN / DOCUMENTACIÓN	5	8	-60 %
COLABORACIÓN OTROS ORGANISMOS	10	9	10 %
CHARLAS / DOCENCIA INSTITUTOS	1	1	-43 %
VIOLENCIA DE GENERO OTROS SERVICIOS	28	40	-26 %
VIOLENCIA DOMESTICA O FAMILIAR	19	24	0 %
VIOLENCIA DOMESTICA O FAMILIAR - SEGUIMIENTO DEL CASO	3	3	
Total	337	360	-7,00 %



### Viogen / Días de la semana

■ Lunes ■ Martes ■ Miércoles ■ Jueves ■ Viernes ■ Sábado ■ Domingo

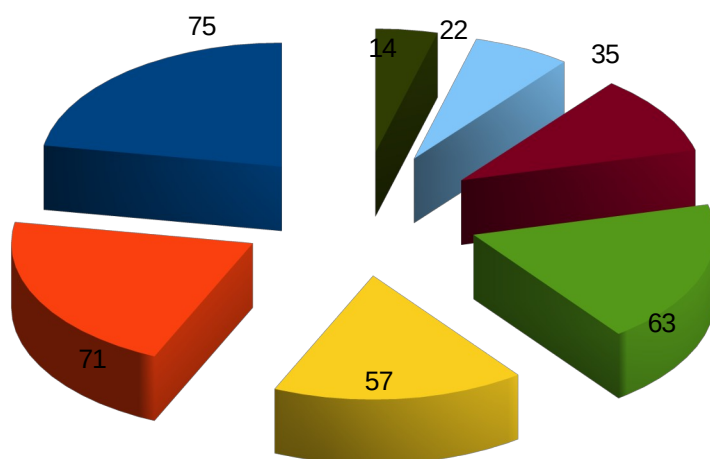

Lu	Ma	X	Ju	Vi	Sa	Do	Total
75	71	57	63	35	22	14	<b>337</b>



## DETENCIONES

### POLICÍA LOCAL



**Detenciones practicadas por Policía Local**



### TOTAL DETENCIONES 2023

	Ene	Feb	Mar	Abr	May	Jun	Jul	Ag	Sep	Oct	Nov	Dic	Total
Detenidos	6	2	5	4	4	3	4	5	11	3	2	5	<b>54</b>

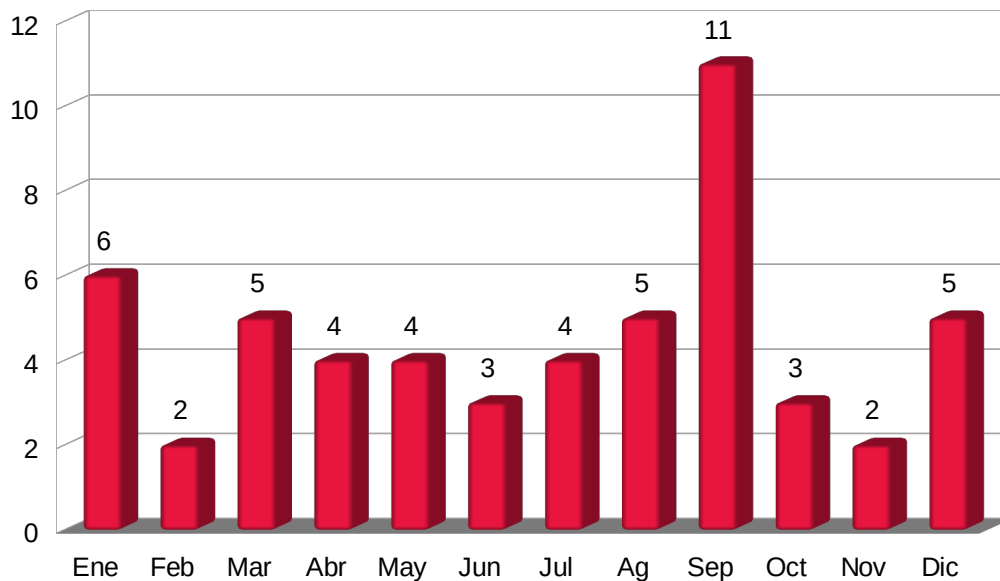

### DETENCIONES SEGÚN EDAD

### DETENCIONES SEGÚN GÉNERO

Menores de edad	3		Varón	46
De 18 a 20 años	3		Mujer	8
De 21 a 26 años	5			
De 26 a 30 años	4			
De 31 a 35 años	4			
De 36 a 40 años	11			
De 41 a 50 años	14			
De 51 a 60 años	5			
De 61 a 70 años	5			
71 y más años	0			
<b>Total ..</b>	<b>54</b>			<b>54</b>



### SEGÚN TIPO DE DELITO / ATESTADOS INSTRUIDOS 2023

AMENAZAS	1
ABUSO	1
EXHIBICIONISMO	1
HURTO ESTABLECIMIENTO	2
HURTO VEHÍCULO	1
TENTATIVA HURTO	1
ROBO ESTABLECIMIENTO	1
ROBO EN VEHÍCULO	1
ROBO EN LOCAL	1
TENTATIVA DE ROBO	1
DAÑOS	1
SUSTRACCIÓN VEHÍCULO	1
SALUD PÚBLICA	1
ATENTADO AGENTE AUTORIDAD	6
REQUISITORIA	3
VIOGEN DETENCIÓN PL	5
VIOLENCIA DOMÉSTICA	2
VIOLENCIA DE GENERO	5
TOTAL ...	35

DISTRIBUCIÓN ATESTADOS SEGÚN TIPO

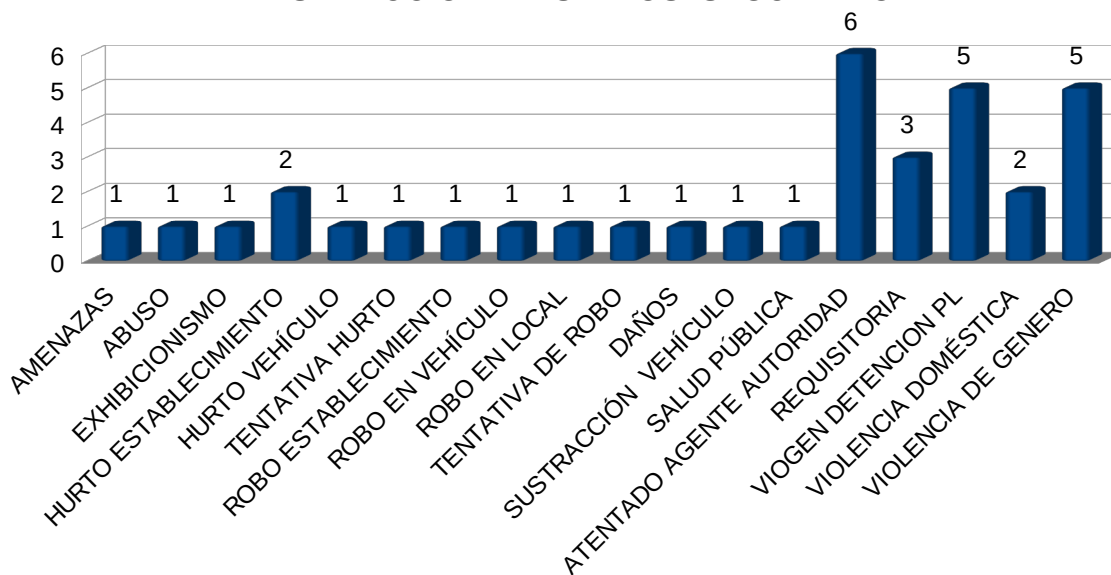



### COMPARATIVA ANUAL 2023 / 2022 DETENCIONES

	2023	2022	Incremento.
Enero	6	2	67 %
Febrero	2	5	-150 %
Marzo	5	3	40 %
Abril	4	3	25 %
Mayo	4	1	75 %
Junio	3	4	-33 %
Julio	4	2	50 %
Agosto	5	5	0 %
Septiembre	11	0	100 %
Octubre	3	4	-33 %
Noviembre	2	3	-50 %
Diciembre	5	3	40 %
<b>Total</b>	<b>53</b>	<b>35</b>	<b>34 %</b>



---

## **COLABORACIÓN CON ADMINISTRACIÓN DE JUSTICIA**

**-Gestiones Judiciales**







### GESTIONES JUDICIALES

- AVERIGUACIÓN DE DOMICILIO
- CITACIONES JUDICIALES
- CONTROLES: LOCALIZACIÓN PERMANENTE
- NOTIFICACIÓN DE SENTENCIA
- OTRAS COLABORACIONES JUDICIALES

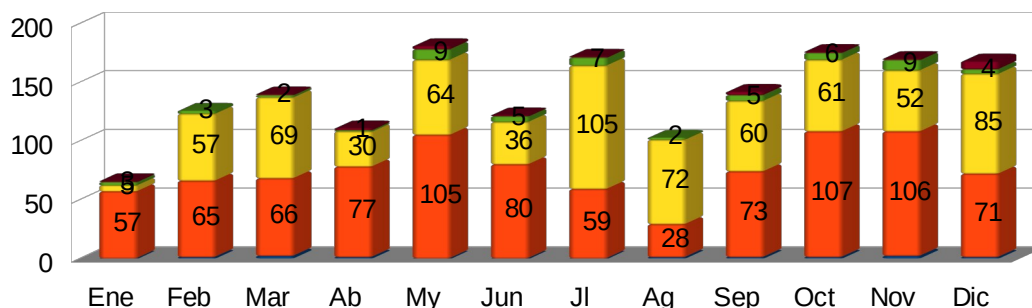

AÑO 2023	Ene	Feb	Mar	Abr	May	Jun	Jul	Ag	Sep	Oct	Nov	Dic	Total
AVERIGUACIÓN DE DOMICILIO	0	1	2	1	0	0	0	1	1	1	2	1	11
CITACIONES JUDICIALES	57	65	66	77	105	80	59	28	73	107	106	71	894
CONTROLES: LOCALIZACIÓN PERMANENTE	5	57	69	30	64	36	105	72	60	61	52	85	696
NOTIFICACIÓN DE SENTENCIA	3	3	2	1	9	5	7	2	5	6	9	4	56
OTRAS COLABORACIONES JUDICIALES	1	0	1	2	3	1	1	0	3	1	1	7	21
Suma:	66	126	140	111	181	122	172	103	142	176	170	168	<b>1678</b>

AÑO 2022	Ene	Feb	Mar	Abr	May	Jun	Jul	Ag	Sep	Oct	Nov	Dic	Total
AVERIGUACIÓN DE DOMICILIO	1	0	1	0	1	1	0	0	0	0	0	0	4
CITACIONES JUDICIALES	47	69	86	99	101	75	76	38	59	78	95	69	892
CONTROLES: LOCALIZACIÓN PERMANENTE	0	18	0	0	0	0	0	40	9	49	70	12	198
NOTIFICACIÓN DE SENTENCIA	2	1	3	3	0	1	0	0	3	5	10	3	31
OTRAS COLABORACIONES JUDICIALES	3	4	2	3	2	8	0	2	1	0	2	1	28
Suma:	53	92	92	105	104	85	76	80	72	132	177	85	<b>1153</b>



### COMPARATIVA ANUAL 2023/2022

	<b>AÑO 2023</b>	AÑO 2022	INCREM
AVERIGUACIÓN DE DOMICILIO	<b>11</b>	<b>4</b>	<b>64 %</b>
CITACIONES JUDICIALES	<b>894</b>	<b>892</b>	<b>0 %</b>
CONTROLES: LOCALIZACIÓN PERMANENTE	<b>696</b>	<b>198</b>	<b>72 %</b>
NOTIFICACIÓN DE SENTENCIA	<b>56</b>	<b>31</b>	<b>45 %</b>
OTRAS COLABORACIONES JUDICIALES	<b>21</b>	<b>28</b>	<b>-33 %</b>
Suma:	<b>1678</b>	<b>1153</b>	<b>31 %</b>

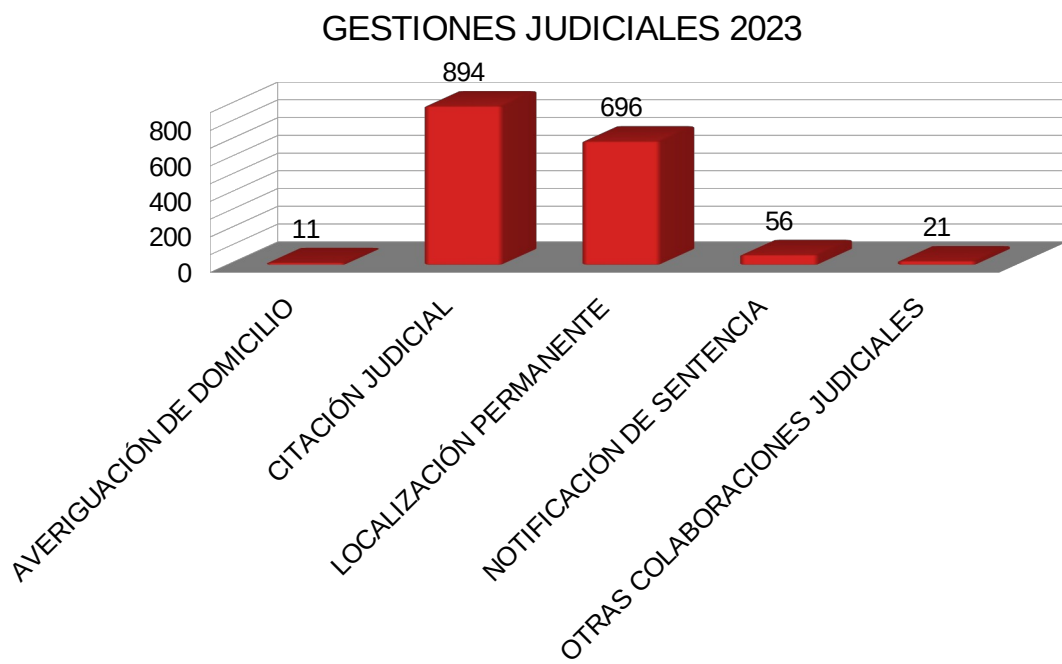



## **INTERVENCIONES CON ANIMALES.**



## REPARTO POR GRUPOS

GRUPO	N.º de intervenciones
AYUNTAMIENTO	486
TRÁFICO	3
JUDICIAL	3
<b>Total ...</b>	<b>492</b>

## Reparto por Tipos. Grupo Ayuntamiento

Tipo	Intervenciones 2023	Intervenciones 2022	Incremento
ANIMAL DOMÉSTICO ABANDONADO	7	12	-71 %
ANIMAL DOMÉSTICO MAL CUIDADO	21	17	19 %
ANIMAL EXTRAVIADO	72	95	-32 %
ANIMAL MUERTO EN LA VÍA	38	22	42 %
ANIMAL - CRIA DOMÉSTICO SIN CONTROL	2		100 %
ANIMAL MORDEDURA	1	10	-900 %
ANIMALES SUELTOS	263	245	7 %
ANIMAL DOMÉSTICO SIN CENSAR POSEER	1		100 %
ANIMAL SACRIFICIO ILEGAL DE	1		100 %
ANIMAL/ES - MOLESTIAS RUIDO	39	47	-21 %
ANIMAL - DEFECAR U ORINAR EN LA VÍA PÚBLICA	2	2	0 %
ANIMAL EN VÍA PÚBLICA SIN ADOPTAR MEDIDAS LEGALES	3	2	33 %
ANIMALES POTENCIALMENTE PELIGROSOS	7	5	29 %
ANIMAL - INSPECCIÓN INSTALACIÓN PARA GANADO	1		100 %
ANIMAL DOMÉSTICO INCUMPLIENDO ORDENANZA	2		100 %
ANIMAL HERIDO	21	24	-14 %
ANIMAL - CONTROL RECOGIDA / ENTREGA PROTECTORA	5	5	0 %
<b>TOTAL ...</b>	<b>486</b>	<b>488</b>	<b>0 %</b>



### Reparto por Tipos. Grupo ACCIDENTE DE CIRCULACIÓN

Tipo	N.º de intervenciones
ATROPELLO A ANIMAL	3

### Reparto por Tipos. Grupo DELITOS MENOS GRAVES

Tipo	N.º de intervenciones
MALTRATO ANIMAL DOMÉSTICO	3

### REPARTO POR TIPOS

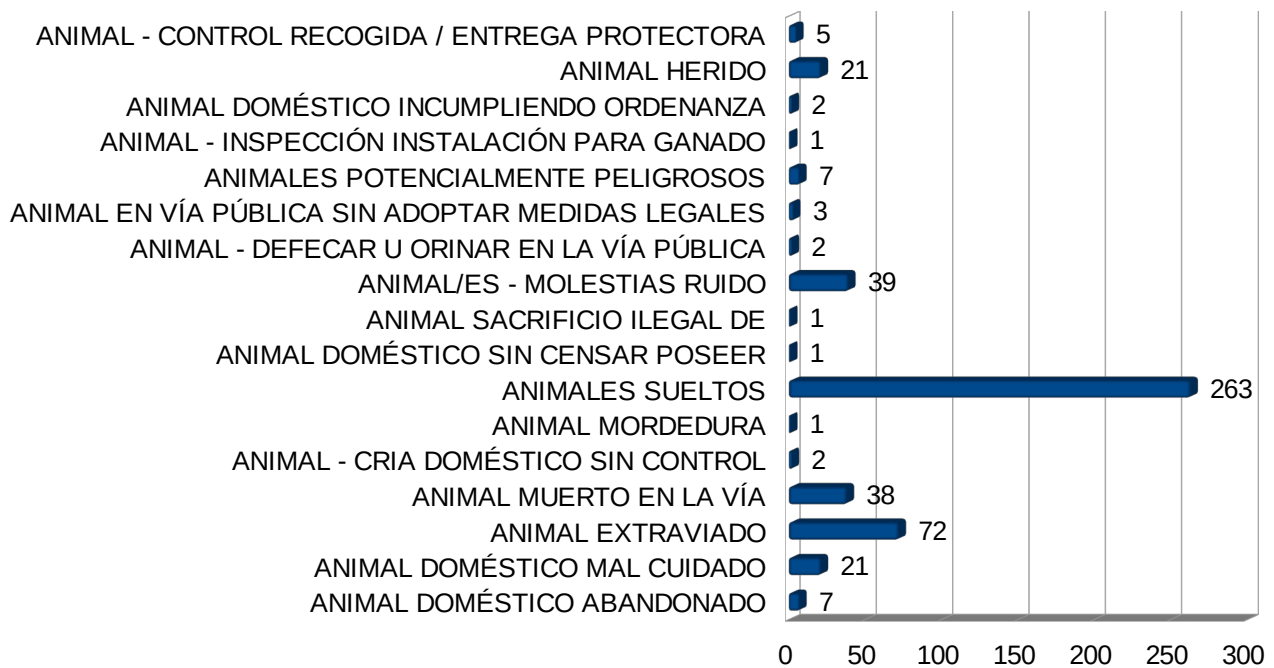



Reparto por franjas horarias	
Franja Horaria	Número de Intervenciones
06:00 a 14:00	181
14:00 a 22:00	225
22:00 a 06:00	86
<b>Total ....</b>	<b>492</b>

Reparto por días								
2023	L	M	X	J	V	S	D	Total
	86	65	65	70	63	65	78	<b>492</b>

Reparto por días de la semana

